

ΕΡΩΤΗΡΗΤΟΙΟ
ΑΡΧΙΤΕΚΤΟΝΙΚΟ
ΜΕΛΕΤΗ



FRIZZO
engenharia
arquitetura
urbanismo

Rua Independência 110, Sala 24
Santo Augusto - RS
Telefone: (55) 3781-1965
contato@frizzo.eng.br

Obra	ADEQUAÇÃO DE ESPAÇO FÍSICO DE EAS		Responsável Técnico	
Proprietário	Município de Chiapetta		EDER LUIS	
Endereço	Rua Thomazia de Carvalho, 977, Centro Chiapetta - RS		BOTH:82196192015 Proprietário	
Conteúdo	SITUAÇÃO 1º ETAPA - NOVA COZINHA / ENFERMARIA		Prancha	Total de pranchas
Escala	Área	Data	Desenho	Versão
1:1250	249,41m²	Setembro/2023	Gabriel	3-11/09

Assinado de forma digital por EDER LUIS BOTH:82196192015
Dados: 2023.09.13 07:59:11 -03'00'

ESTE DESENHO É PROPRIEDADE DE FRIZZO ENGENHARIA • ARQUITETURA • URBANISMO • NÃO PODE SER TRANSFERIDO OU USADO PARA OUTROS FINS SEM AUTORIZAÇÃO ESCRITA

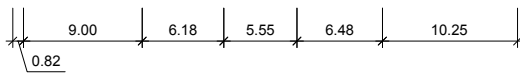
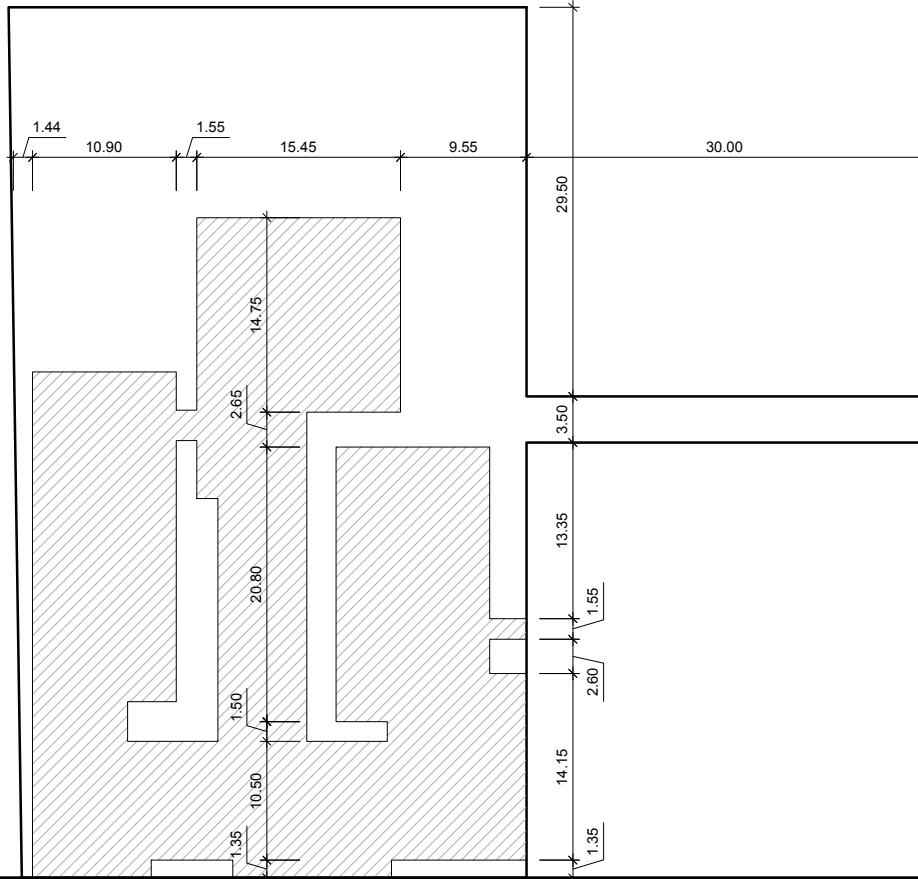
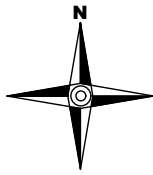

RUA THOMAZIA DE CARVALHO

RUA CORONEL RAUL OLIVEIRA

ΩΩΩΩΩΩ
ΩΩΩΩΩΩ
ΩΩΩΩΩΩ

ΩΩΩΩΩΩΩΩΩΩ
ΩΩΩΩΩΩΩΩΩΩ
ΩΩΩΩΩΩΩΩΩΩ
ΩΩΩΩΩΩΩΩΩΩ
ΩΩΩΩΩΩΩΩΩΩ
ΩΩΩΩΩΩΩΩΩΩ
ΩΩΩΩΩΩΩΩΩΩ

<p>Rua Independência 110, Sala 24 Santo Augusto - RS Telefone: (55) 3781-1965 contato@frizzo.eng.br</p>	Obra	ADEQUAÇÃO DE ESPAÇO FÍSICO DE EAS	Responsável Técnico	
	Proprietário	Município de Chiapetta	EDER LUIS BOTH:82196192015	
	Endereço	Rua Thomazia de Carvalho, 977, Centro Chiapetta - RS	Assinado de forma digital por EDER LUIS BOTH:82196192015 Dados: 2023.09.13 07:59:55 -03'00'	
Conteúdo	LOCALIZAÇÃO 1º ETAPA - NOVA COZINHA / ENFERMARIA		Prancha	Total de pranchas
Escala	Área	Data	Desenho	Versão
1:500	249,41m²	Setembro/2023	Gabriel	02/10 3-11/09

ESTE DESENHO É PROPRIEDADE DE FRIZZO ENGENHARIA • ARQUITETURA • URBANISMO - NÃO PODE SER TRANSFERIDO OU USADO PARA OUTROS FINS SEM AUTORIZAÇÃO ESCRITA

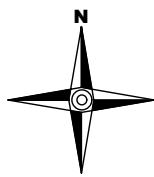

AMPLIAÇÃO 1º ETAPA
 NUTRIÇÃO E DIETÉTICA = 157,96 m²
 ENFERMARIA = 91,45 m²
 TOTAL AMPLIAÇÃO = 249,41 m²

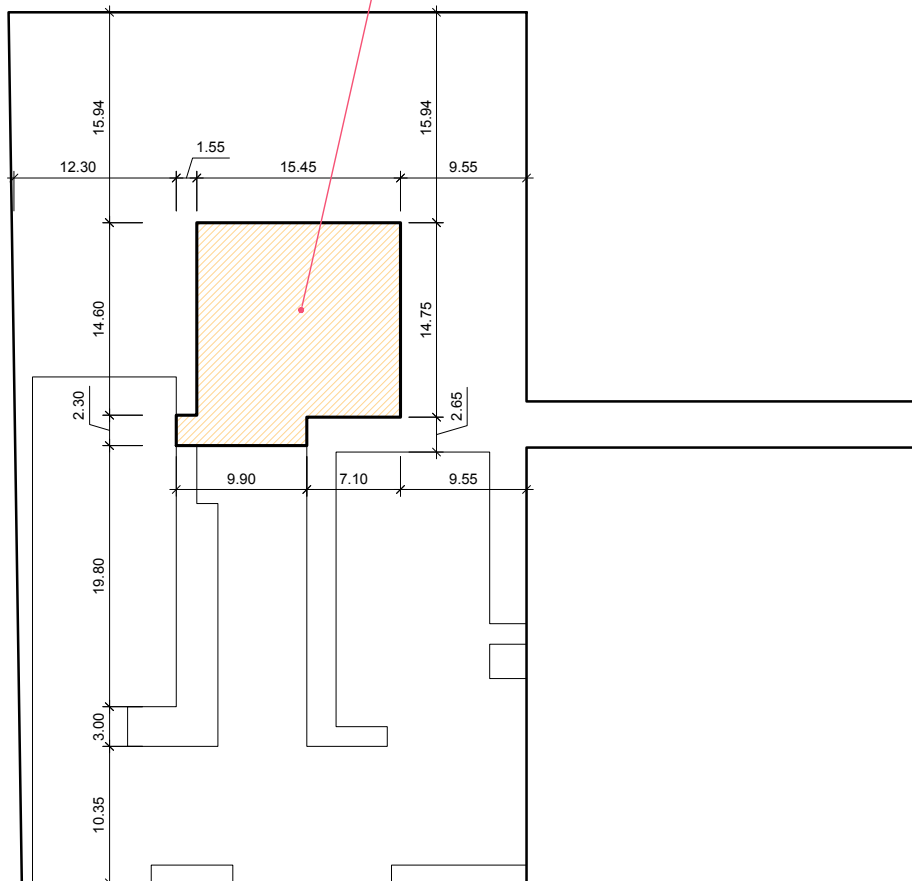

RUA CORONEL RAUL OLIVEIRA

RUA THOMAZIA DE CARVALHO

ΩΩΩΩΩΩ
 ΩΩΩΩΩΩ
 ΩΩΩΩΩΩ

CE: 3 361 361 361 361 361
 ΩΩΩΩΩΩΩΩ
 ΩΩΩΩΩΩΩΩΩΩ
 ΩΩΩΩΩΩΩΩΩΩΩΩΩΩΩΩ
 ΩΩΩΩΩΩΩΩΩΩΩΩΩΩΩΩ
 ΩΩΩΩΩΩΩΩΩΩΩΩΩΩΩΩ
 ΩΩΩΩΩΩΩΩΩΩΩΩΩΩΩΩ
 ΩΩΩΩΩΩΩΩΩΩΩΩΩΩΩΩ
 ΩΩΩΩΩΩΩΩΩΩΩΩΩΩΩΩ
 ΩΩΩΩΩΩΩΩΩΩΩΩΩΩΩΩ

FRIZZO
 engenharia
 arquitetura
 urbanismo

Rua Independência 110, Sala 24
 Santo Augusto - RS
 Telefone: (55) 3781-1965
 contato@frizzo.eng.br

Obra	ADEQUAÇÃO DE ESPAÇO FÍSICO DE EAS	Responsável Técnico		
Proprietário	Município de Chiapetta	EDER LUIS	Assinado de forma digital por EDER LUIS BOTH:82196192015	
Endereço	Rua Thomazia de Carvalho, 977, Centro Chiapetta - RS	BOTH:82196192015	Dados: 2023.09.13 08:00:39 -03'00'	
Conteúdo	1º ETAPA NOVA COZINHA / ENFERMARIA	Prancha	AR 03/05	Total de pranchas 03/10
Escala	1:500	Área	249,41m ²	Data
		Data	Setembro/2023	Desenho
				Versão
				Gabriel
				3-11/09

ESTE DESENHO É PROPRIEDADE DE FRIZZO ENGENHARIA • ARQUITETURA • REGISTRO Nº 11.111/2015 - NÃO PODE SER TRANSFERIDO OU USADO PARA OUTROS FINS SEM AUTORIZAÇÃO ESCRITA

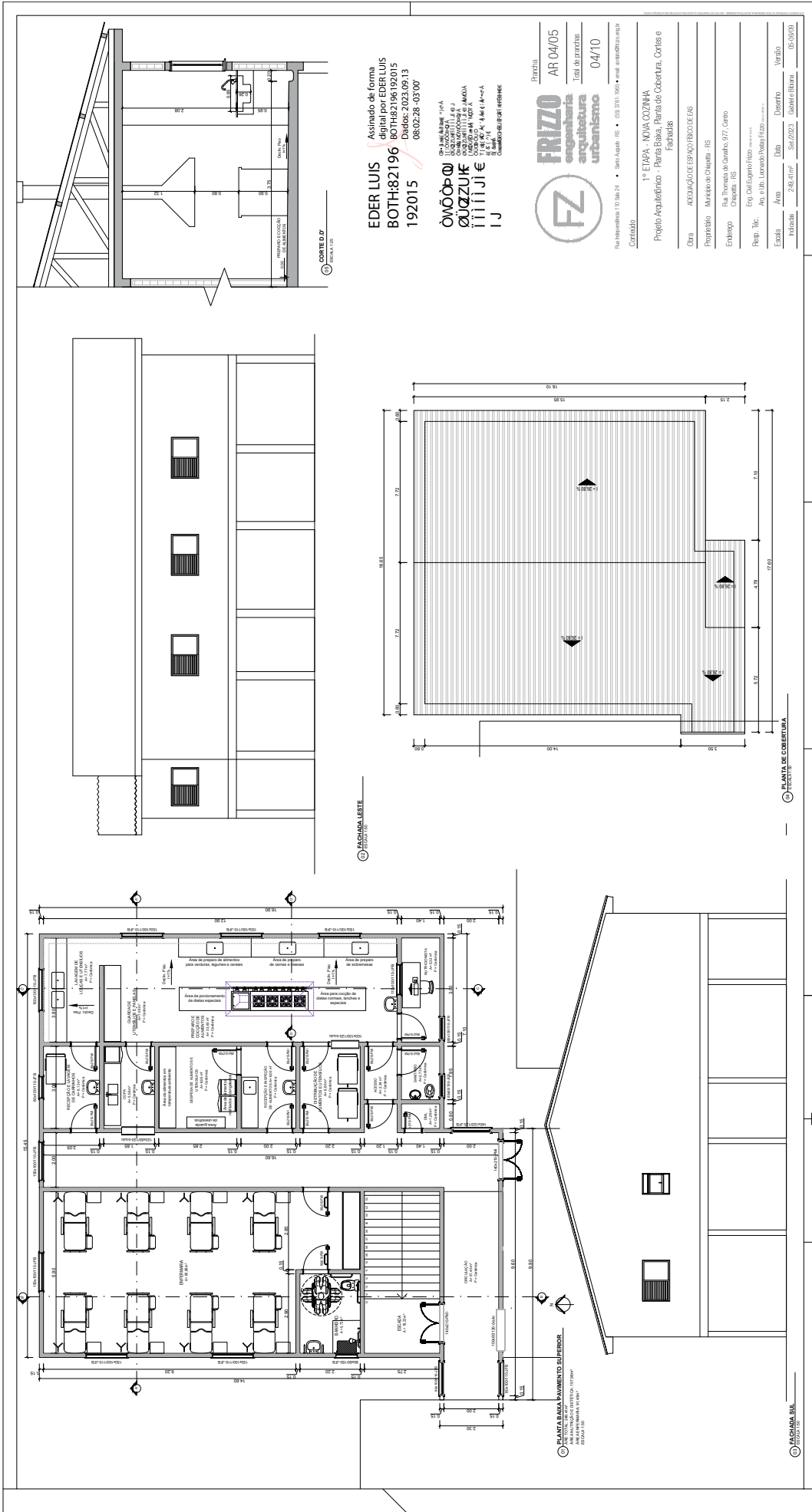

Assinado de forma digital por EDER LUIS BOTH82196192015
 192015
 Dados: 2023.09.13 08:02:28 -03'00'

EDER LUIS BOTH82196192015
 192015
 080228 03'00'



Parcela AR 04/05
 Total de parcelas 04/10

1ª ETAPA - NOVA OZANHA
 Projeto Arquitetônico - Paralela Baka, Planta de Cobertura, Cortes e Fachadas

Outra	ACOPAGS/DE/BR/AG/PROJ/DE/164
Propriedade	Município de Chapecó - RS
Endereço	Rua Thomas de Cames 377, Centro Chapecó - RS
Proj. Lic.	Are. e Urb. Loteado Deter/ Frizo - 2023
Escala	Área: 1:200, Dia: 1:200, Corte: 1:200, Fachada: 1:200
Intitulada	28.111/2023 - GABINETE BAKA
Verbo	06.000/2023

CORTE D.F. ESCALA 1:200

FACHADA LESTE ESCALA 1:200

PLANTA DE COBERTURA ESCALA 1:200

PLANTA BAIXA LAVANDÁRIO SUPERIORE ESCALA 1:200

FACHADA SUL ESCALA 1:200

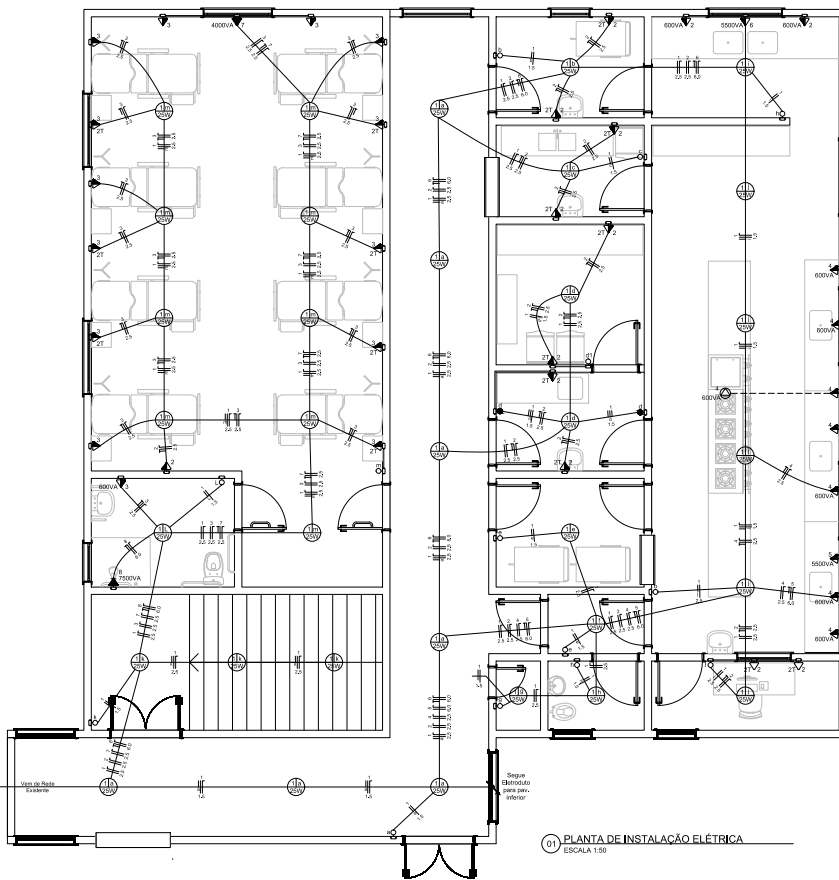

LEGENDA ELÉTRICA

- Disjuntor
- Disjuntor com dispositivo DR de proteção contra corrente de fuga
- Quadro medidor
- Quadro de distribuição com barramento, de embutir
- Luminária para lâmpada fluorescente - indicando a potência, circuito e comando
- Luminária para lâmpada fluorescente compacta elétrica - indicando a potência, circuito e comando
- Luminária industrial de alumínio com reator, ligtor e capacitor para lâmpada de vapor de sódio - indicando a potência, circuito e comando
- Luminária para lâmpada fluorescente compacta elétrica na parede - indicando a potência, circuito e comando
- Interruptores de 1 seção, de 2 seções e de 3 seções
- Interruptores paralelo de 1 seção, paralelo de 2 seções e paralelo de 3 seções
- Tomada de luz na parede, baixa (400mm do piso acabado)
- Tomada de luz na parede, média (1000mm do piso acabado)
- Tomada de luz na parede, alta (2200mm do piso acabado)
- Tomada de luz na parede com interruptor, média (1000mm do piso acabado)
- Tomada de luz no piso
- Tubulação no forro, laje, parede
- Tubulação no piso
- Condutor de proteção - deverá ser de mesma seção dos condutores "fase"
- Condutores - condutor, fase e neutro - sendo indicados o número do circuito, a seção dos condutores e a letra indicativa do condutor
- Estrelinha que, sobre, passa e desce
- Caixa de passagem
- Bloco autônomo para iluminação de emergência
- Espera para antena de TV
- Espera para Telefone
- Sensor de Presença
- Rádio Interfônico
- Pulsador para campainha (1000mm do piso acabado)
- Campainha (2200mm do piso acabado)

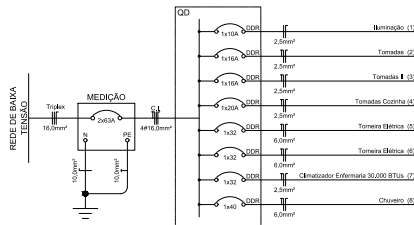

QUADRO DE CARGAS

Circuito	Finalidade	Tensão (V)	Cobertura	Tomadas (VA)								Potência Ativa (W)	Potência Aparente (VA)	Fator de Potência (FP)	Corrente Nominal (A)	Condutor (mm²)	Proteção Tipo	Corrente Nominal	Fases		
				11	25	32	40	100	300	600	1600								4000	5500	7500
1	Iluminação	220	frn	33								825	1031	0,80	4,69	2,5	DDR	1x16A	x		
2	Tomadas I	220	frn			22		2				2720	3400	0,80	15,45	2,5	DDR	1x16A	x		x
3	Tomadas II	220	frn			21		1				2160	2700	0,80	12,27	2,5	DDR	1x16A	x		
4	Tomadas Cozinha	220	frnrt			2		6				3340	3900	0,80	17,27	2,5	DDR	1x20A	x		
5	Tomada Elétrica	220	frnrt							1		5500	5500	1,00	25,00	6,0	DDR	1x20A	x		
6	Tomada Elétrica	220	frnrt							1		5500	5500	1,00	25,00	6,0	DDR	1x20A	x		
7	Condicionador Enfermaria 30.000 BTUs	220	frnrt							1		3200	4000	0,80	18,18	2,5	DDR	1x20A	x		
8	Chuveiro	220	frnrt							1		7500	7500	1,00	34,09	6,0	DDR	1x40A	x		x
TOTAL DE CARGA INSTALADA - CATEGORIA C8												30445	33431	0,91	151,96	4#16mm²	Disjuntor	2x63A	x	x	x

EDER LUIS Assinado de forma digital por EDER LUIS
 BOTH:821961192015
 92015 Dados: 2023.09.13 08:06:49 -03'00'

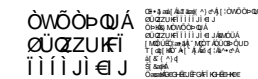

FRIZZO
 engenharia
 arquitetura
 urbanismo

Prancha
 IE/IHS 01/02
 Total de pranchas
 06/10

Rua Independência 110 Sala 24 • Santo Augusto - RS • (51) 3781-1965 • e-mail: contato@frizzo.eng.br

Conteúdo

1ª ETAPA - NOVA COZINHA E ENFERMARIA
 Planta de Instalação Elétrica

Obra ADEQUAÇÃO DE ESPAÇO FÍSICO DE EAS

Proprietário Município de Chiapetta - RS

Endereço Rua Thomazia de Carvalho, 977, Centro Chiapetta - RS

Resp. Téc. Eng. Civil Eugenio Frizzo (CREA/RS 12.240) Arq. e Urb. Leonardo Postay Frizzo (CAU/RS 17.916)

Escala Área Data Desenho Versão
 Indicadas 249,41m² Set./2023 Rafael/Gabriel 3-11/09

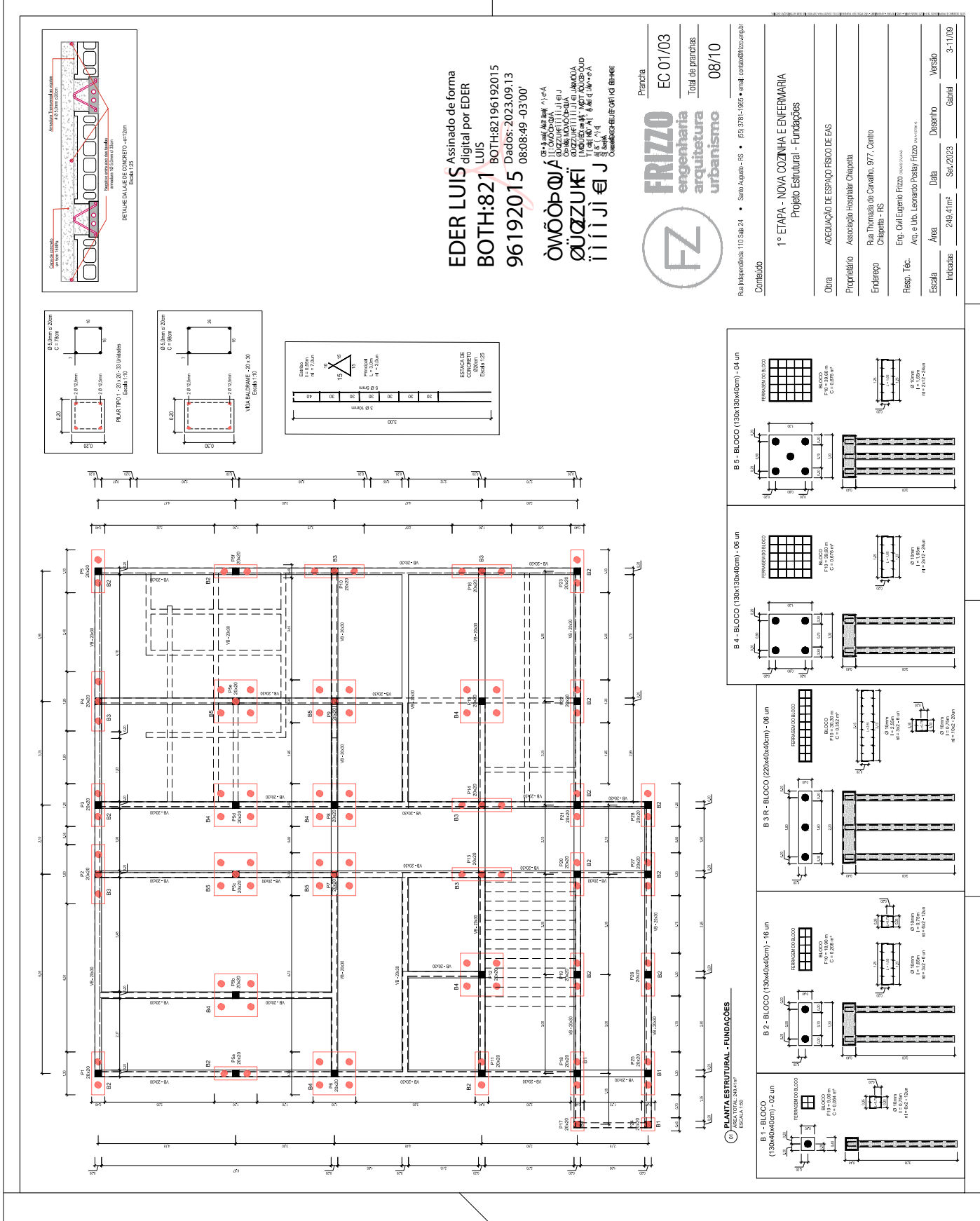

EDER LUIS Assinado de forma digital por EDER BOTH:821 LUIS 96192015 08:08:49 -03'00'

FRIZO engenharia arquitetura urbanismo
Rua Independência 110 Sala 24 • Santa Augusta - RS • (51) 3781-1955 • email: contato@frizoeng.com.br

Planta EC 01/03
Total de pranchas 08/10

Obra	ADEQUAÇÃO DE ESPAÇO FÍSICO DE EAS		
Proprietário	Associação Hospitalar Chapetã		
Endereço	Rua Thomas de Carvalho, 977, Centro Chapetã - RS		
Resp. Téc.	Eng. Civil Engenheiro Frizo (CRM 50000)		
Escala	Área	Data	Desenho Versão
Indicadas	249,41 m ²	Sep/2023	08/10

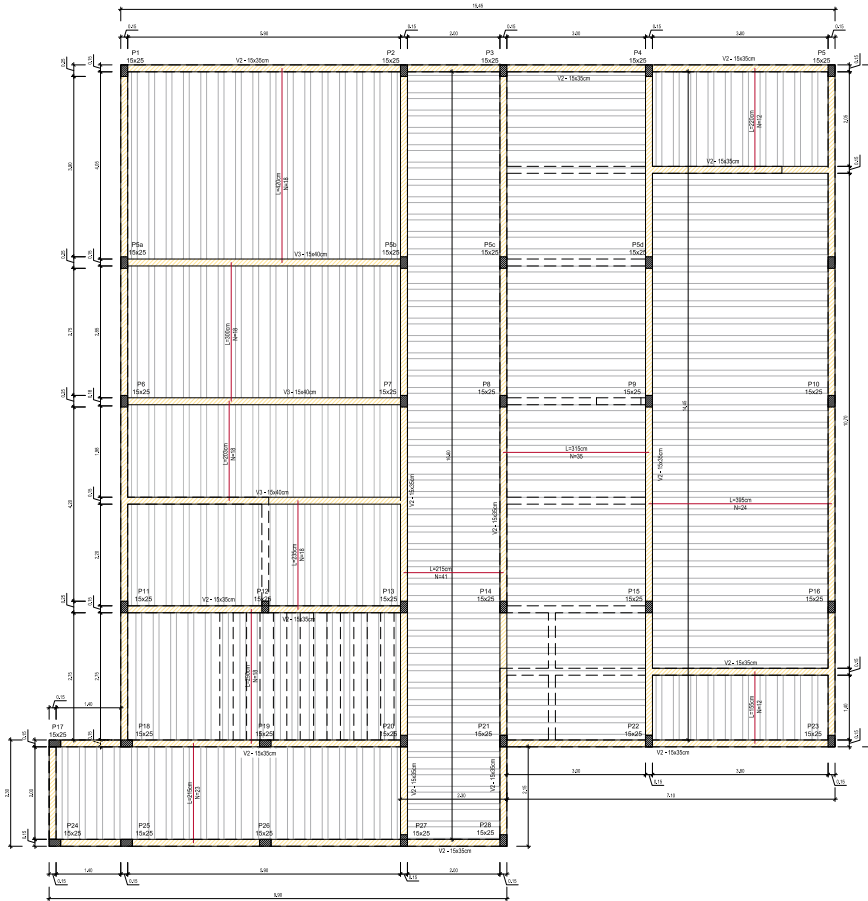

PLANTA ESTRUTURAL - NÍVEL LAJE 2
ÁREA TOTAL: 249,41m²
ESCALA: 1:50

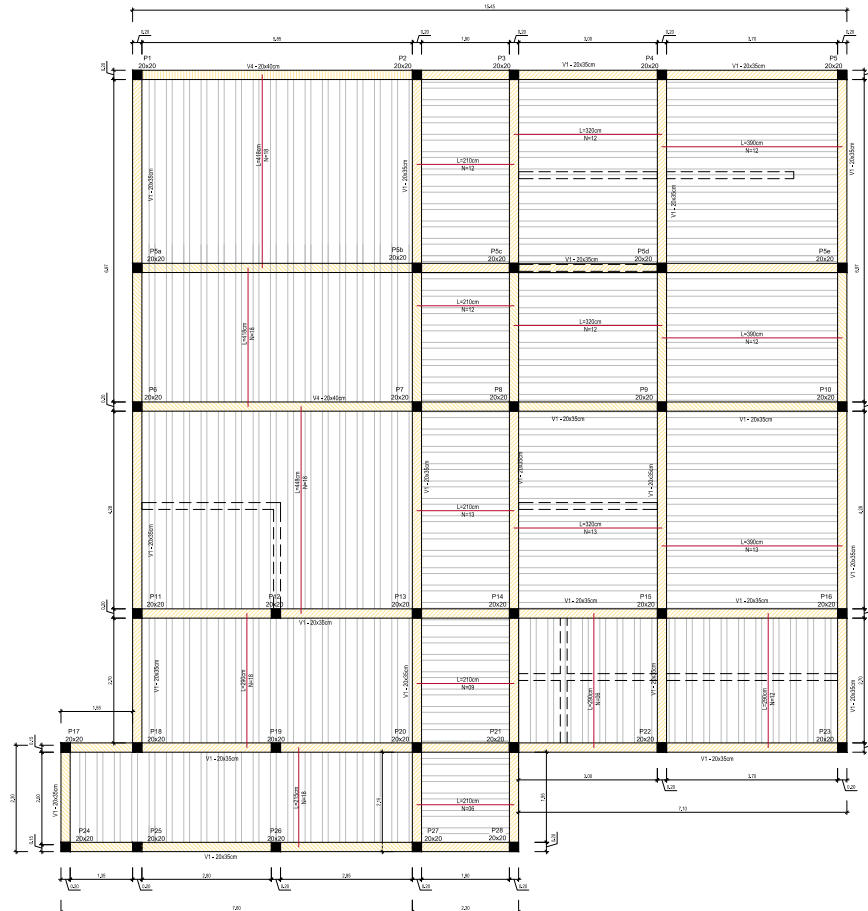

PLANTA ESTRUTURAL - NÍVEL LAJE 1
ÁREA TOTAL: 249,41m²
ESCALA: 1:50

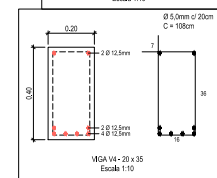
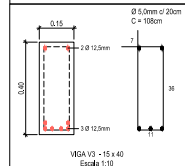
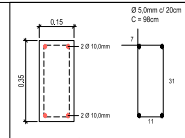
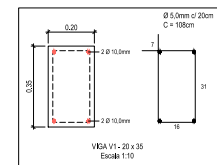
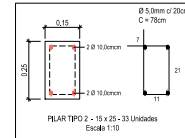
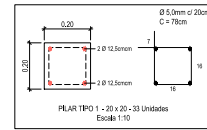
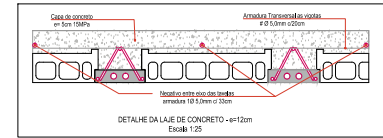

EDER LUIS
BOTH:82196192015

Assinado de forma digital por
EDER LUIS BOTH:82196192015
Dados: 2023.09.13 08:09:28
-03'00'

ΕΡΓΟΔΕΧΤΗΣ
ΕΡΓΟΛΗΠΤΗΣ



FRIZZO
engenharia
arquitetura
urbanismo

Prancha
EC 02/03
Total de pranchas
09/10

Rua Independência 110 Sala 24 • Santo Agostinho - RS • (51) 3761-1965 • email: contato@frizzo.eng.br

Conteúdo

1º ETAPA - NOVA COZINHA E ENFERMARIA
Projeto Estrutural - Nivel Laje 01 e Laje 02

Obra	ADEQUAÇÃO DE ESPAÇO FÍSICO DE EAS			
Proprietário	Associação Hospitalar Chiapetta			
Endereço	Rua Thomaz de Carvalho, 977, Centro Chiapetta - RS			
Resp. Téc.	Eng. Civil Eugenio Frizzo Arq. e Urb. Leonardo Postay Frizzo			
Escala	Área	Data	Desenho	Versão
Indicadas	249,41m²	Set./2023	Gabriel	3-11/09

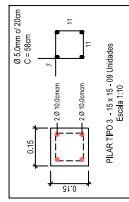
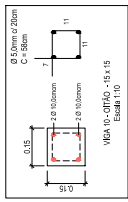
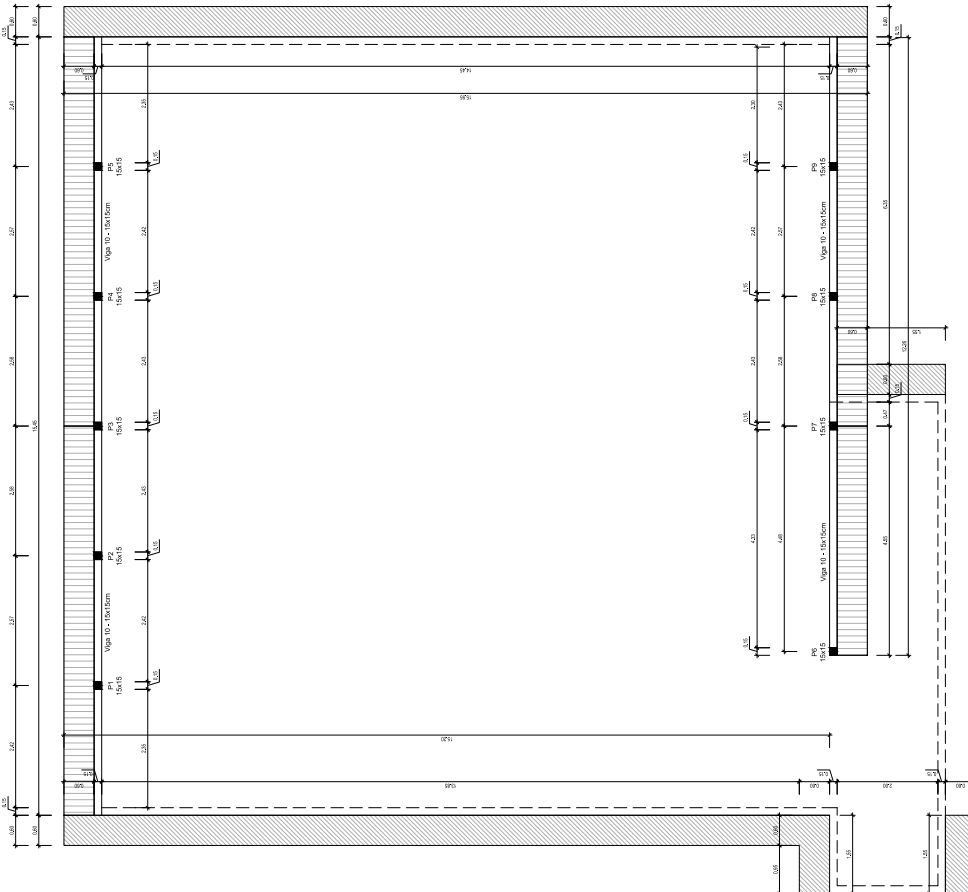

EDER LUIS Assinado de forma digital por EDER LUIS
 B0TH:821 BOT:82196192015
 96192015 Dados: 2023.09.13 08:09:56-03'00'

FRIZO Engenharia Arquitetura Urbanismo
 Rua Inhamanduca 110, Sala 24 • São Augusto - RS • 950-3781-985 • email: contato@frizo.com.br



Prancha **EC 03/03**
 Total de pranchas **10/10**

Obra **1º ETAPA - NOVA COZINHA E ENFERMARIA**
 Estrutura Vigas e Oitões

Obra	ADEQUAÇÃO DE ESPAÇO FÍSICO DE EAS		
Proprietário	Associação Hospitalar Chapetta		
Endereço	Rua Thomas de Carvalho, 977, Centro Chapetta - RS		
Resp. Téc.	Enq. Civil Eugenio Frizo		
Escala	Área	Data	Desenho
Indicadas	249,41m²	Set/2023	3-11/09
			Garbrial

1) PLANTA ESTRUTURAL - NÍVEL COBERTURA
 ESCALA 1:50