

**Planta de Situação e Localização**

Escala: 1/1000

ESTADO DO RIO GRANDE DO SUL  
 PREFEITURA MUNICIPAL  
 CHIAPETTA-RS  
 DEPARTAMENTO DE ENGENHARIA  
 PROJETO Nº \_\_\_\_\_ / \_\_\_\_\_ 20\_\_\_\_  
 DATA \_\_\_\_\_ / \_\_\_\_\_ 20\_\_\_\_  
 APROVO \_\_\_\_\_

*Artur dos Santos*  
**ARTUR DOS SANTOS**  
 FISCAL SANITÁRIO

ESTADO DO RIO GRANDE DO SUL  
 PREFEITURA MUNICIPAL  
 CHIAPETTA-RS  
 DEPARTAMENTO DE ENGENHARIA  
 PROJETO Nº 05/22  
 DATA 06/09/2022  
 APROVO *Ivana*

*Ivana*  
**Ivana Andreza Finger**  
 Engenheira Civil  
 CREA RS 245986

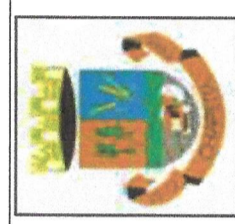

Projeto : Vinícius D. Flores  
 Desenho : Vinícius D. Flores  
 Aprovação : Vinícius D. Flores

Resp. Técnico :  
 Eng. Civil Vinícius Dutra Flores  
 CREA SC 118.742-1

Data : Setembro/2022  
 Escala : Indicada  
 Revisão : 00  
 Prancha : 01

Cliente :  
 Eder Luis Both  
 Prefeito Municipal

Resp. Técnico : Eng. Civil Vinícius Dutra Flores CREA/SC 118.742-1  
 Cliente : Município de Chiapetta  
 Obra : Abatedouro Municipal  
 Local : Localidade Vila Nova, Interior, ERS-520  
 Conteúdo : Planta de Situação e Localização



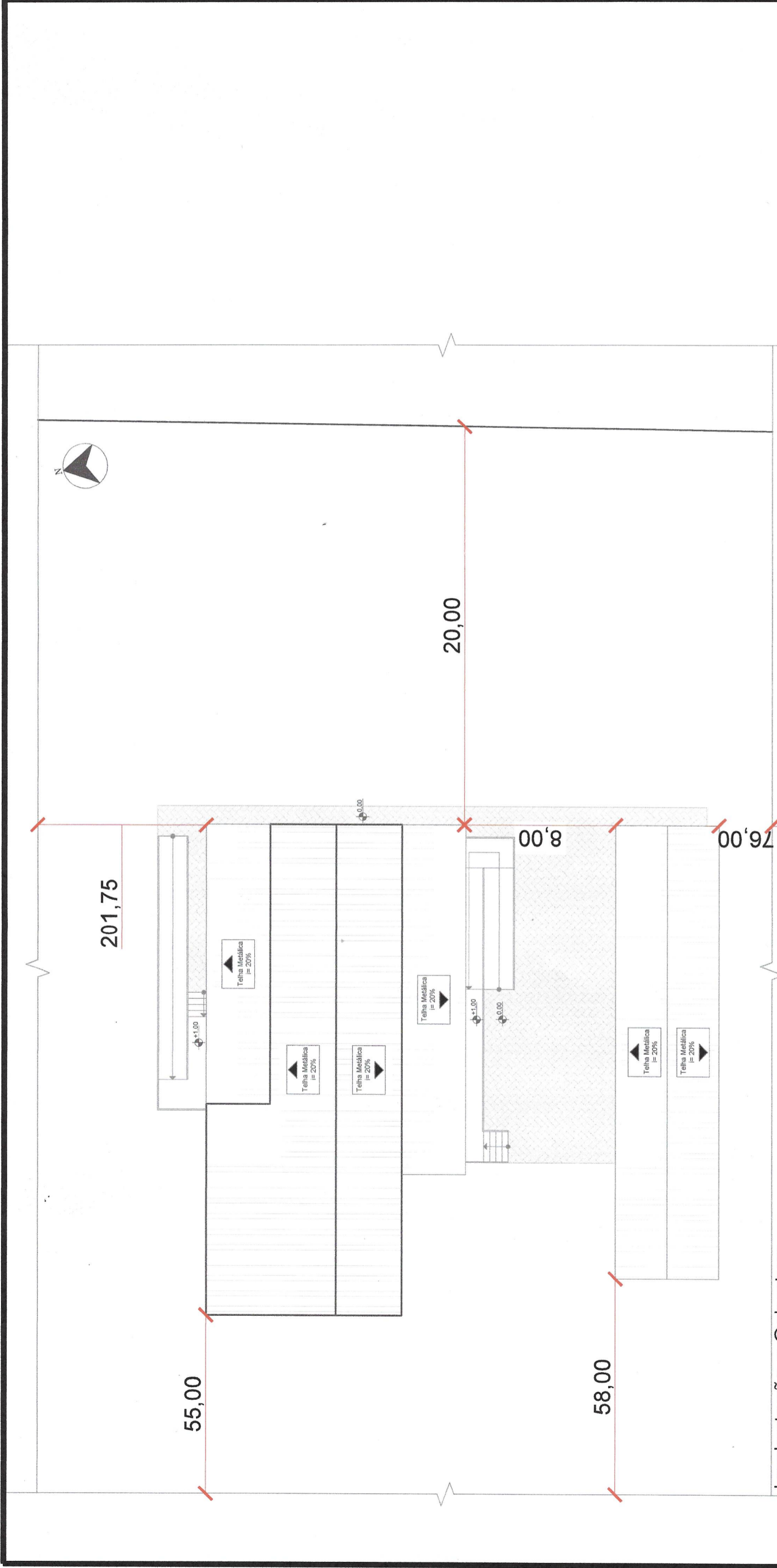

**Implantação e Cobertura**  
 Área Total = 340,07 m²  
 Escala: 1/200

ESTADO DO RIO GRANDE DO SUL  
 PREFEITURA MUNICIPAL  
 CHIAPETTA-RS  
 DEPARTAMENTO DE ENGENHARIA  
 PROJETO Nº \_\_\_\_\_  
 DATA 1 / 1 / 20  
 APROVO \_\_\_\_\_

*[Signature]*  
**ARTUR DOS SANTOS**  
 FISCAL SANITÁRIO

ESTADO DO RIO GRANDE DO SUL  
 PREFEITURA MUNICIPAL  
 CHIAPETTA-RS  
 DEPARTAMENTO DE ENGENHARIA  
 PROJETO Nº 05122  
 DATA 06 / 10 / 2022  
 APROVO [Signature]

*[Signature]*  
**Ivana Andreza Finger**  
 Engenheira Civil  
 CREA RS 245986



Projeto : Vinícius D. Flores  
 Desenho : Vinícius D. Flores  
 Aprovação : Vinícius D. Flores

Resp. Técnico :  
 Eng. Civil Vinícius Dutra Flores CREA/SC 118.742-1

Data : Setembro/2022  
 Escala : Indicada  
 Revisão : 00  
 Prancha : 02

Resp. Técnico :  
 Eng. Civil Vinícius Dutra Flores CREA/SC 118.742-1

Cliente : Município de Chiapetta  
 Obra : Abatedouro Municipal  
 Local : Localidade Vila Nova, Interior, ERS-520  
 Conteúdo : Implantação e Cobertura

Cliente:

*[Signature]*  
**Eder Luis Both**  
 Prefeito Municipal



LISTA DE EQUIPAMENTOS:

Item	Descrição
01	Plataforma de Isenibilização
02	Box de Atordoamento
03	Guincho Elétrico
04	Grade de Vômito (no piso)
05	Grade de Contenção para Bovinos
06	Box de Atordoamento Suínos
07	Choque e Sangria de Suínos
08	Tanque de Escaldagem
09	Mesa para Depilar
10	Trilhagem Abate/Sangria Bovinos
11	Canaleia de Sangria com Grade
12	Lavatório de Mãos
13	Lavadora de Alta Pressão
14	Estereizador de Facas
15	Lavadora de Alta Pressão - Água Quente
16	Plataforma Móvel
17	Área de Esfola
18	Plataforma para Esfola
19	Armazenagem/Expedição Subprodutos da Esfola
20	Mesa para Inspeção de Cabeças
21	Área de Evisceração
22	Plataforma para Abertura da Carcaça
23	Mesa para Evisceração
24	Armazenagem Subprodutos da Evisceração
25	Trilhagem Aérea
26	Mesa para Inspeção de Visceras Brancas
27	Mesa Inox
28	Tanque para Miúdos
29	Plataforma para Inspeção/Carimbos
30	Mesa para Inspeção de Visceras Vermelhas
31	Departamento para Inspeção Final
32	Plataforma para Lavagem de Carcaças
33	Balança Aérea
34	Visor da Balança
35	Câmara Fria
36	Tanque
37	Lavabotas
38	Pia com Acionamento a Pedal
39	Saboneteira
40	Papelaria
41	Transição de Alturas
42	Doca

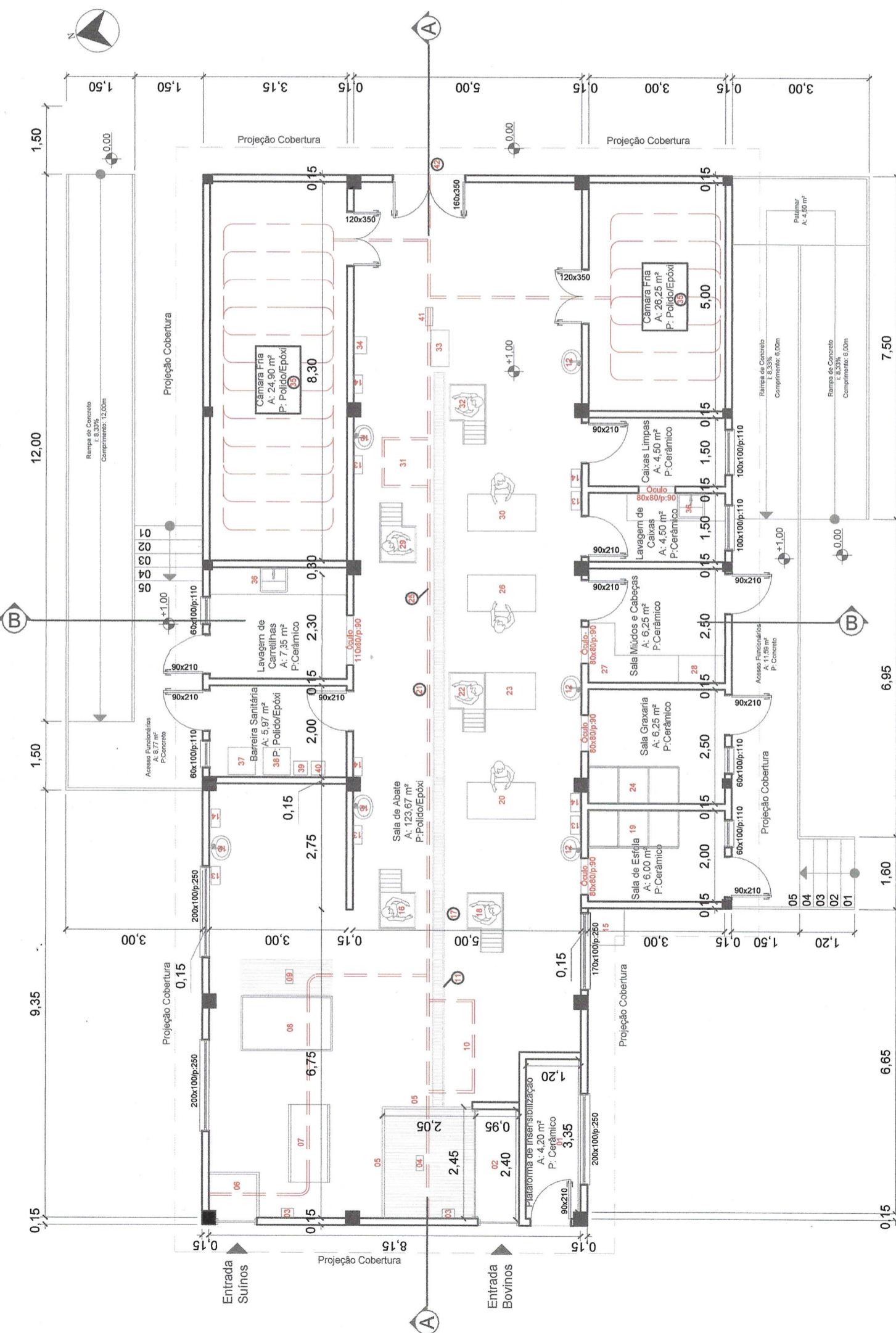

Planta Baixa Abatedouro  
 Área = 244,90 m<sup>2</sup>  
 Escala: 1/100

ESTADO DO RIO GRANDE DO SUL  
 PREFEITURA MUNICIPAL  
 CHIAPETTA-RS  
 DEPARTAMENTO DE ENGENHARIA  
 PROJETO Nº \_\_\_\_\_  
 DATA \_\_\_\_/\_\_\_\_/\_\_\_\_ 20\_\_\_\_  
 APROVO \_\_\_\_\_

*[Signature]*  
**ARTUR DOS SANTOS**  
 FISCAL SANITÁRIO

ESTADO DO RIO GRANDE DO SUL  
 PREFEITURA MUNICIPAL  
 CHIAPETTA-RS  
 DEPARTAMENTO DE ENGENHARIA  
 PROJETO Nº 05122  
 DATA 06/09/2022  
 APROVO \_\_\_\_\_

*[Signature]*  
**Ivana Andreza Finger**  
 Engenheira Civil  
 CREA RS 245986



Resp. Técnico:

*[Signature]*  
**Vinicius Dutra Flores**  
 ENGENHEIRO CIVIL  
 CREA SC 118.742-1

Cliente:

*[Signature]*  
**Eder Luis Both**  
 Prefeito Municipal

Projeto :

Vinicius D. Flores

Data :

Setembro/2022

Resp. Técnico :

Eng. Civil Vinicius Dutra Flores CREA/SC 118.742-1

Desenho:

Vinicius D. Flores

Escala :

Indicada

Cliente:

Município de Chiapetta

Aprovação:

Vinicius D. Flores

Revisão :

00

Local :

Localidade Vila Nova, Interior, ERS-520

Prancha :

03

Conteúdo:

Planta Baixa Abatedouro



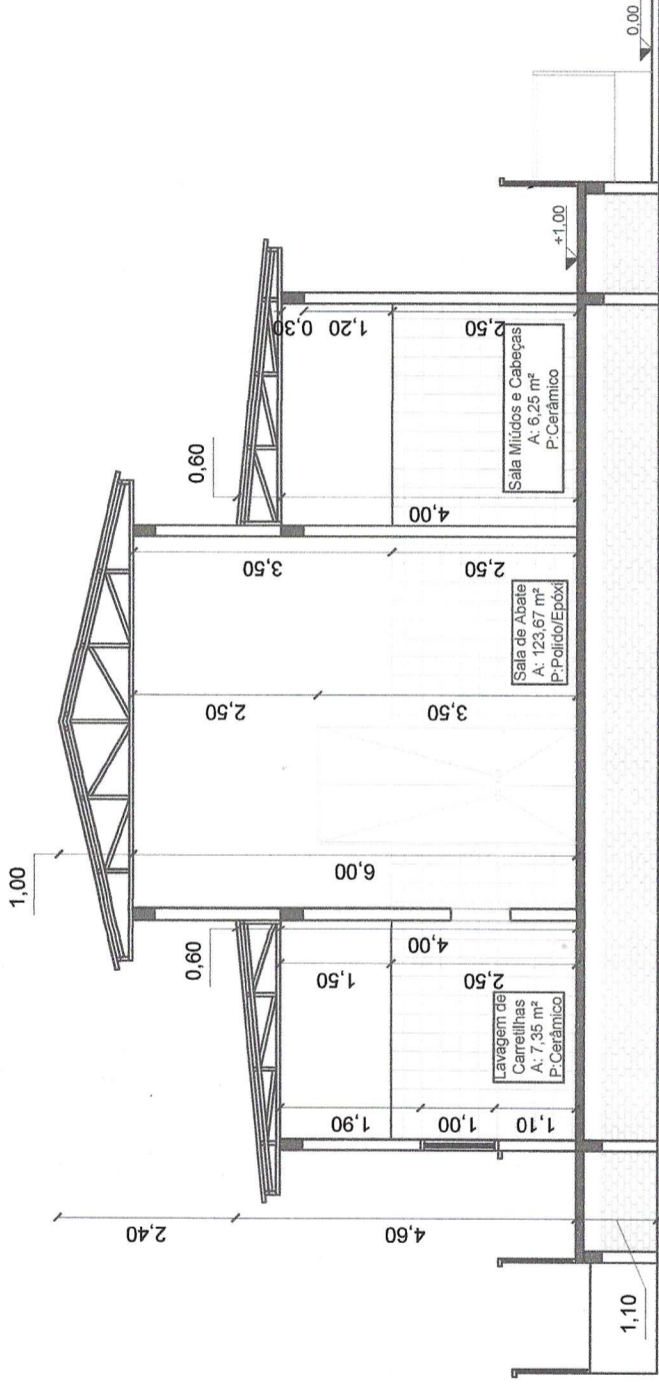

Corte Abatedouro BB  
Escala: 1/100

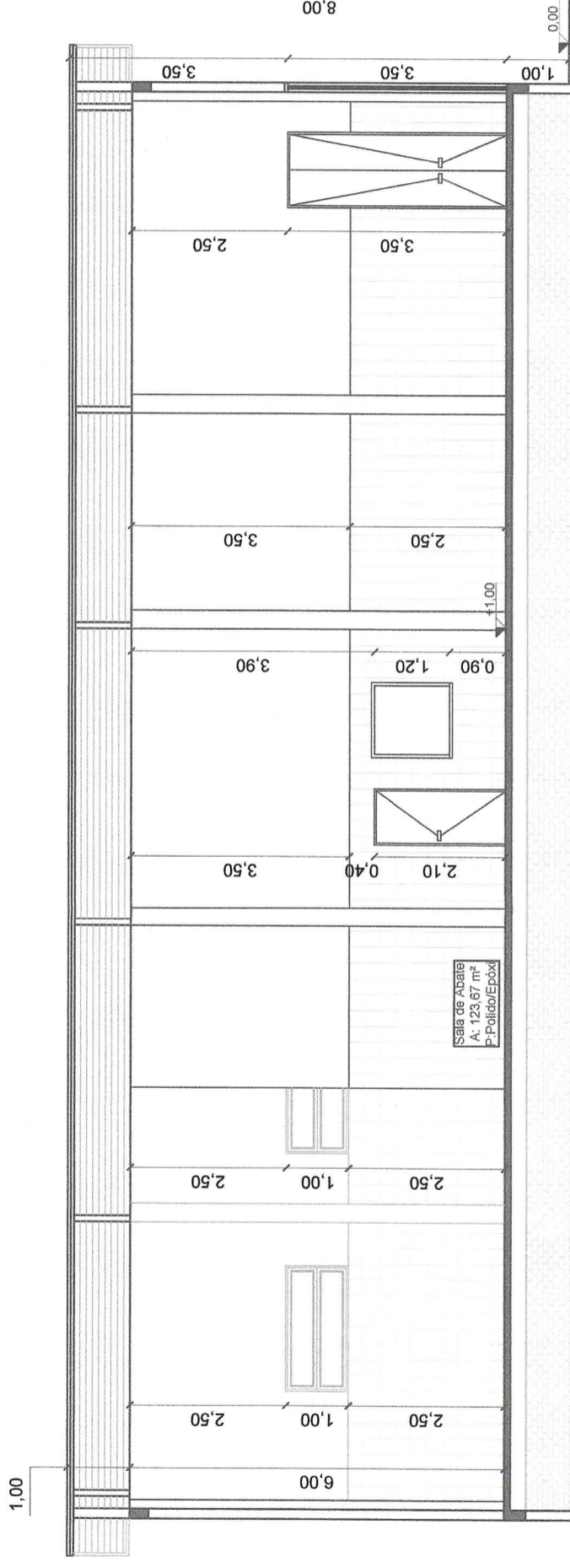

Corte Abatedouro AA  
Escala: 1/100

ESTADO DO RIO GRANDE DO SUL  
PREFEITURA MUNICIPAL  
CHIAPETTA-RS  
DEPARTAMENTO DE ENGENHARIA  
PROJETO Nº \_\_\_\_\_  
DATA \_\_\_\_/\_\_\_\_/\_\_\_\_ 20\_\_\_\_  
AFROVO \_\_\_\_\_

ARTUR DOS SANTOS  
FISCAL SANITÁRIO

ESTADO DO RIO GRANDE DO SUL  
PREFEITURA MUNICIPAL  
CHIAPETTA-RS  
DEPARTAMENTO DE ENGENHARIA  
PROJETO Nº 05122  
DATA 06/10/2022  
AFROVO 2022

Ivana Andreza Finger  
Engenheira Civil  
CREA RS 245986



Projeto :  
Vinícius D. Flores

Desenho:  
Vinícius D. Flores

Aprovação:  
Vinícius D. Flores

Resp. Técnico:

Data :  
Setembro/2022

Escala :  
Indicada

Revisão :  
00

Prancha :  
04

Resp. Técnico:  
Eng. Civil Vinícius Dutra Flores  
CREA/SC 118.742-1

Cliente:  
Município de Chiapetta  
Abatedouro Municipal

Local :  
Localidade Vila Nova, Interior, ERS-520

Contaúdo:  
Cortes Abatedouro

Cliente:  
Eder Luis Both  
Prefeito Municipal



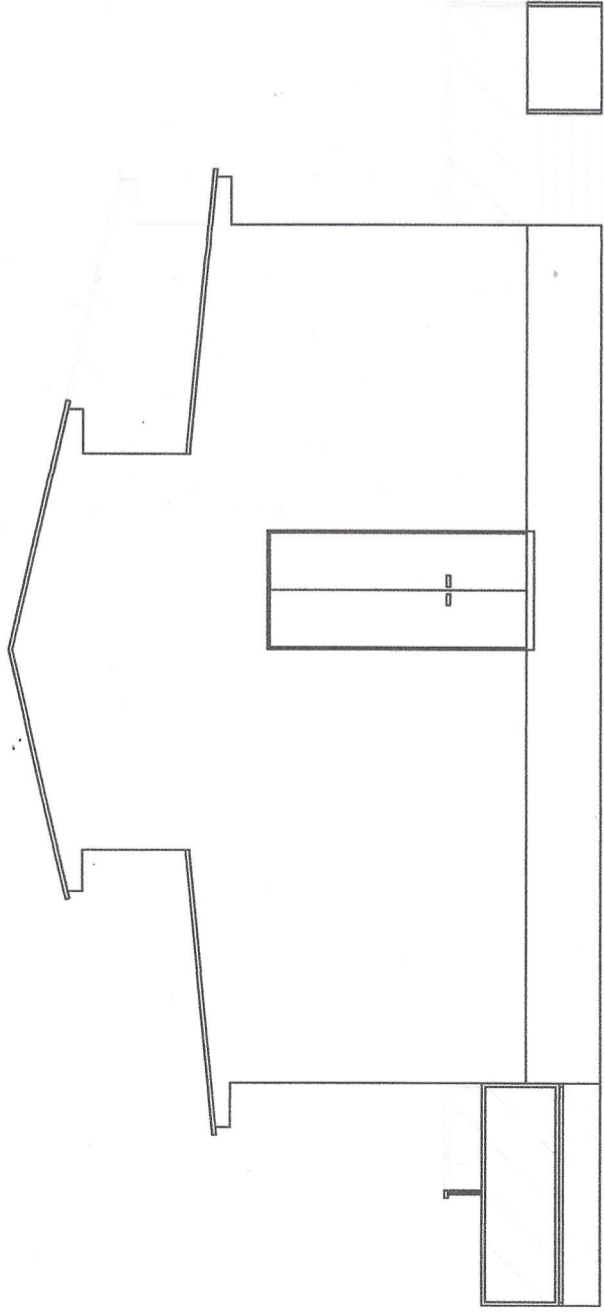

Fachada Abatedouro Leste  
Escala: 1/100

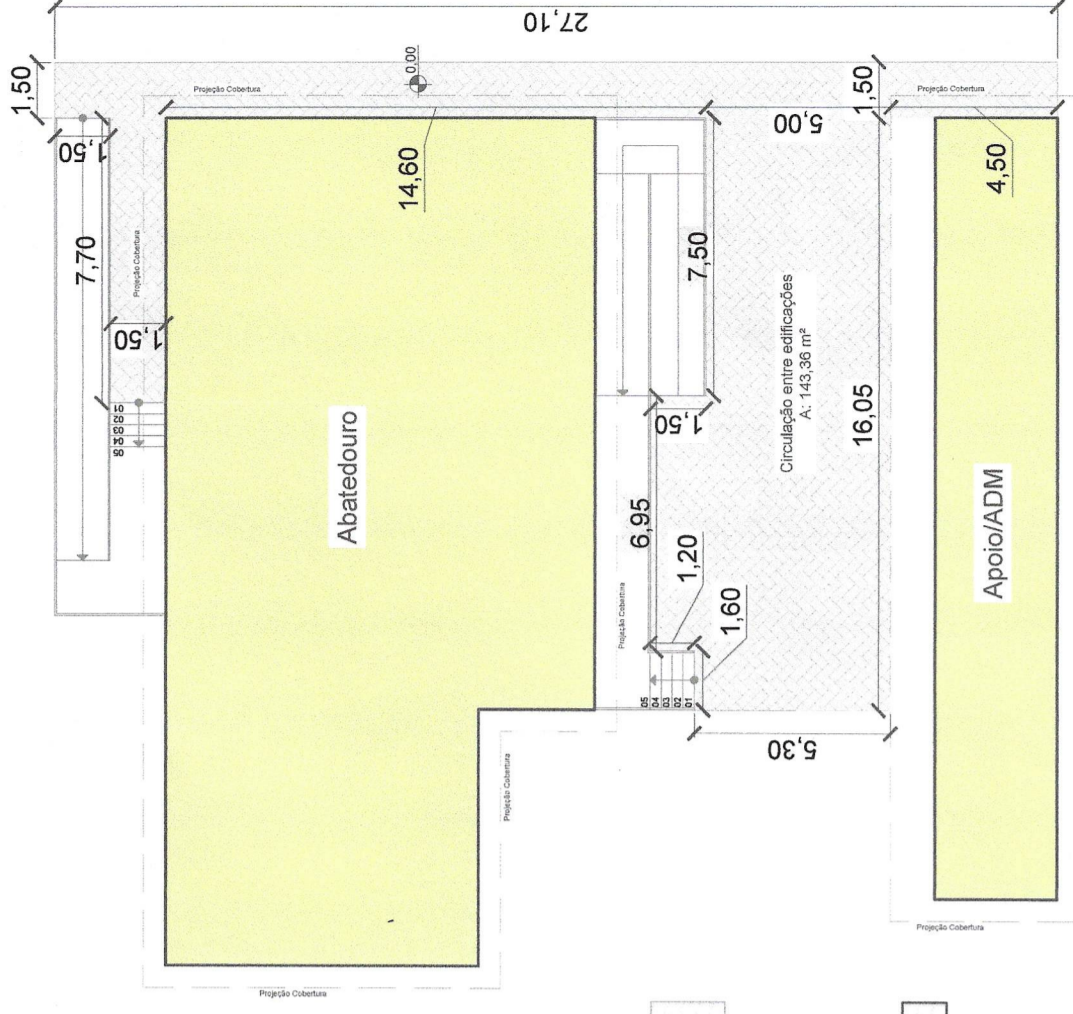

Planta De Piso Intertravado  
Área = 143,36 m<sup>2</sup>  
Escala: 1/200

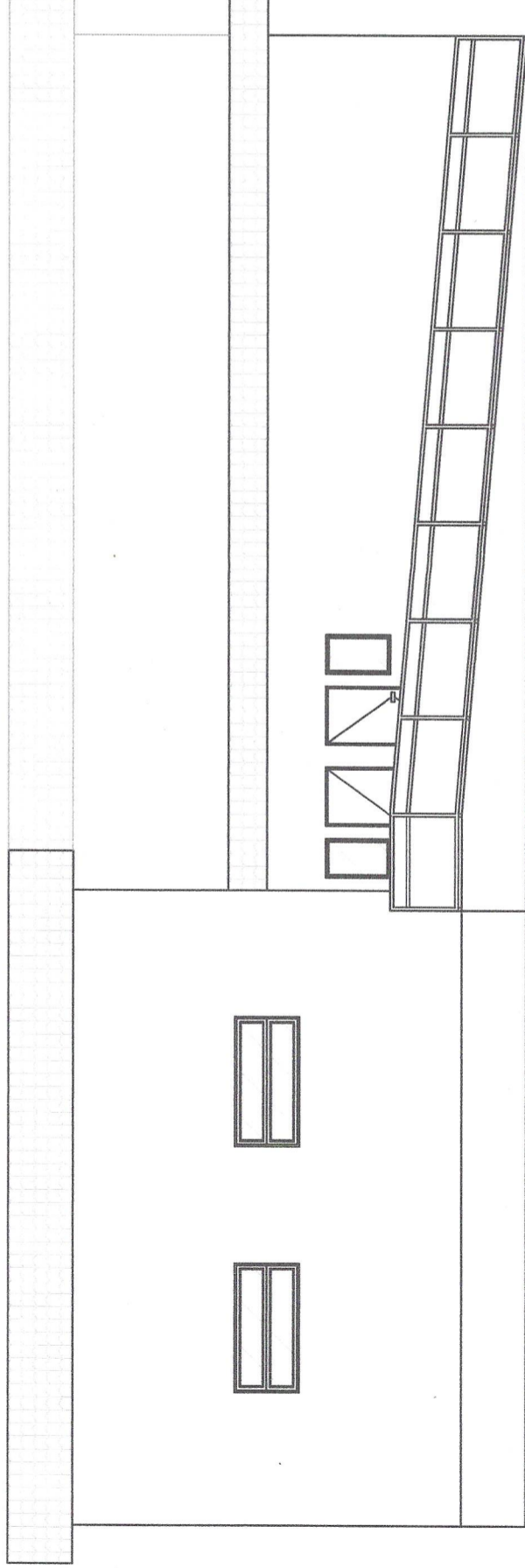

Fachada Abatedouro Norte  
Escala: 1/100

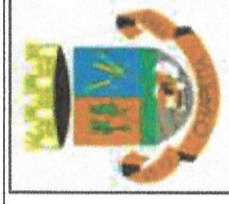

Projeto :  
Vinícius D. Flores  
Desenho :  
Vinícius D. Flores  
Aprovação :  
Vinícius D. Flores

Resp. Técnico:



Data :  
Setembro/2022  
Escala :  
Indicada  
Revisão :  
00  
Prancha :  
05

Cliente:



Resp. Técnico :  
Eng. Civil Vinícius Dutra Flores CREA/SC 118.742-1  
Cliente :  
Município de Chiapetta  
Obra :  
Abatedouro Municipal  
Local :  
Localidade Vila Nova, Interior, ERS-520  
Conteúdo:  
Fachadas Abatedouro e Planta de Piso Intertravado

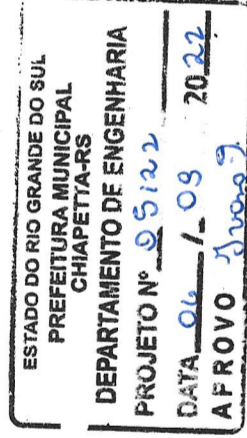

Ivana Andreza Finger  
Engenheira Civil  
CREA RS 245986

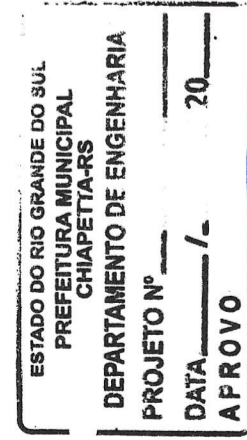

Artur dos Santos

ARTUR DOS SANTOS  
FISCAL SANITÁRIO



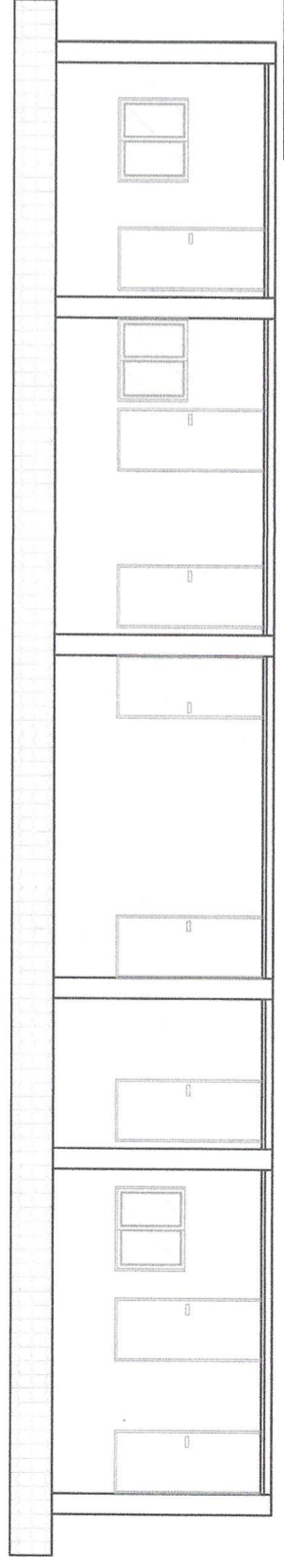
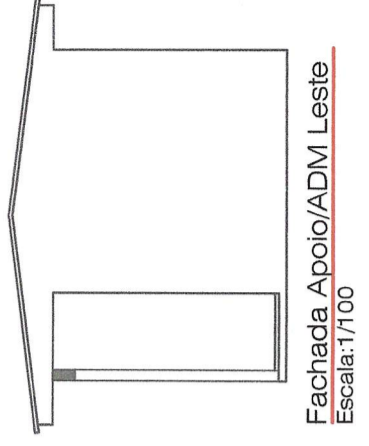
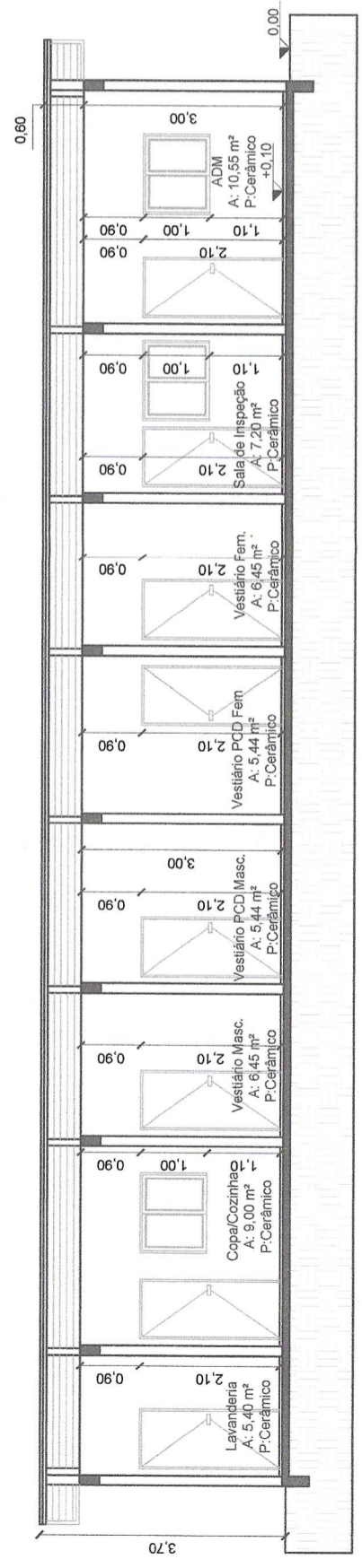
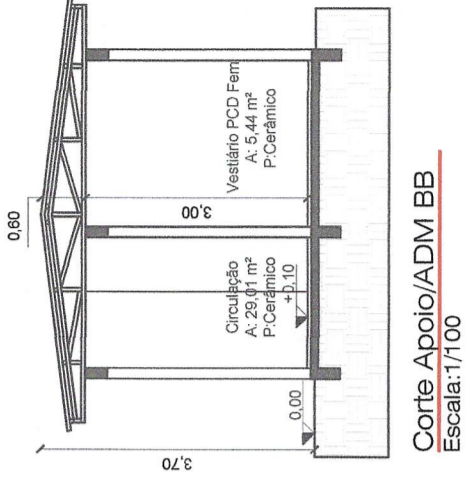
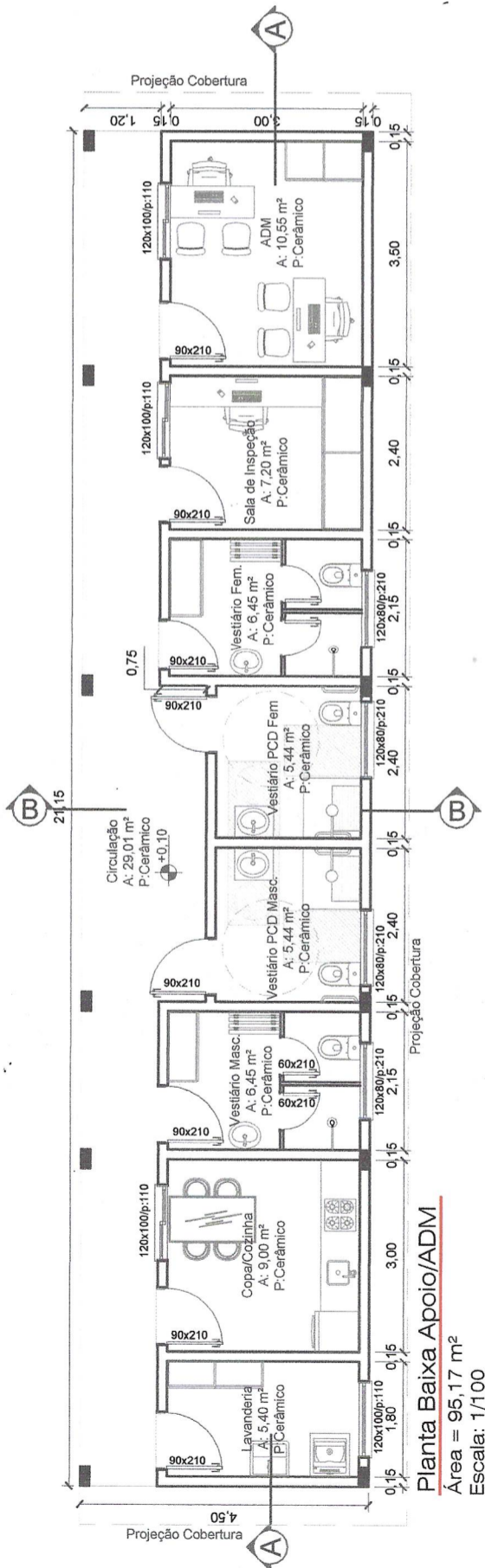

Projeto:	Vinícius D. Flores	Resp. Técnico:	Eng. Civil Vinícius Dutra Flores CREA/SC 118.742-1
Desenho:	Vinícius D. Flores	Cliente:	Município de Chiapetta
Aprovação:	Vinícius D. Flores	Obra:	Abatedouro Municipal
Projeto:	Vinícius D. Flores	Local:	Localidade Vila Nova, Interior, ERS-520
Desenho:	Vinícius D. Flores	Prancha:	06
Aprovação:	Vinícius D. Flores	Conteúdo:	Planta Baixa/Cortes e Fachadas Apoio/ADM
Data:	Setembro/2022	Resp. Técnico:	Eng. Civil Vinícius Dutra Flores CREA/SC 118.742-1
Escala:	Indicada	Cliente:	Município de Chiapetta
Revisão:	00	Obra:	Abatedouro Municipal
Prancha:	06	Local:	Localidade Vila Nova, Interior, ERS-520
		Conteúdo:	Planta Baixa/Cortes e Fachadas Apoio/ADM



Resp. Técnico:  
 Vinícius Dutra Flores  
 ENGENHEIRO CIVIL  
 CREA SC 118.742-1

Cliente:  
 Eder Luis Both  
 Prefeito Municipal

ESTADO DO RIO GRANDE DO SUL  
 PREFEITURA MUNICIPAL  
 CHIAPETTA-RS  
 DEPARTAMENTO DE ENGENHARIA  
 PROJETO Nº 05122  
 DATA 06/09/2022  
 APROVO Bruno J.

Bruno J.  
 Ivana Andreza Fingge  
 Engenheira Civil  
 CREA RS 245986

ESTADO DO RIO GRANDE DO SUL  
 PREFEITURA MUNICIPAL  
 CHIAPETTA-RS  
 DEPARTAMENTO DE ENGENHARIA  
 PROJETO Nº  
 DATA / / 20  
 APROVO

Artur dos Santos

ARTUR DOS SANTOS  
 FISCAL SANITÁRIO



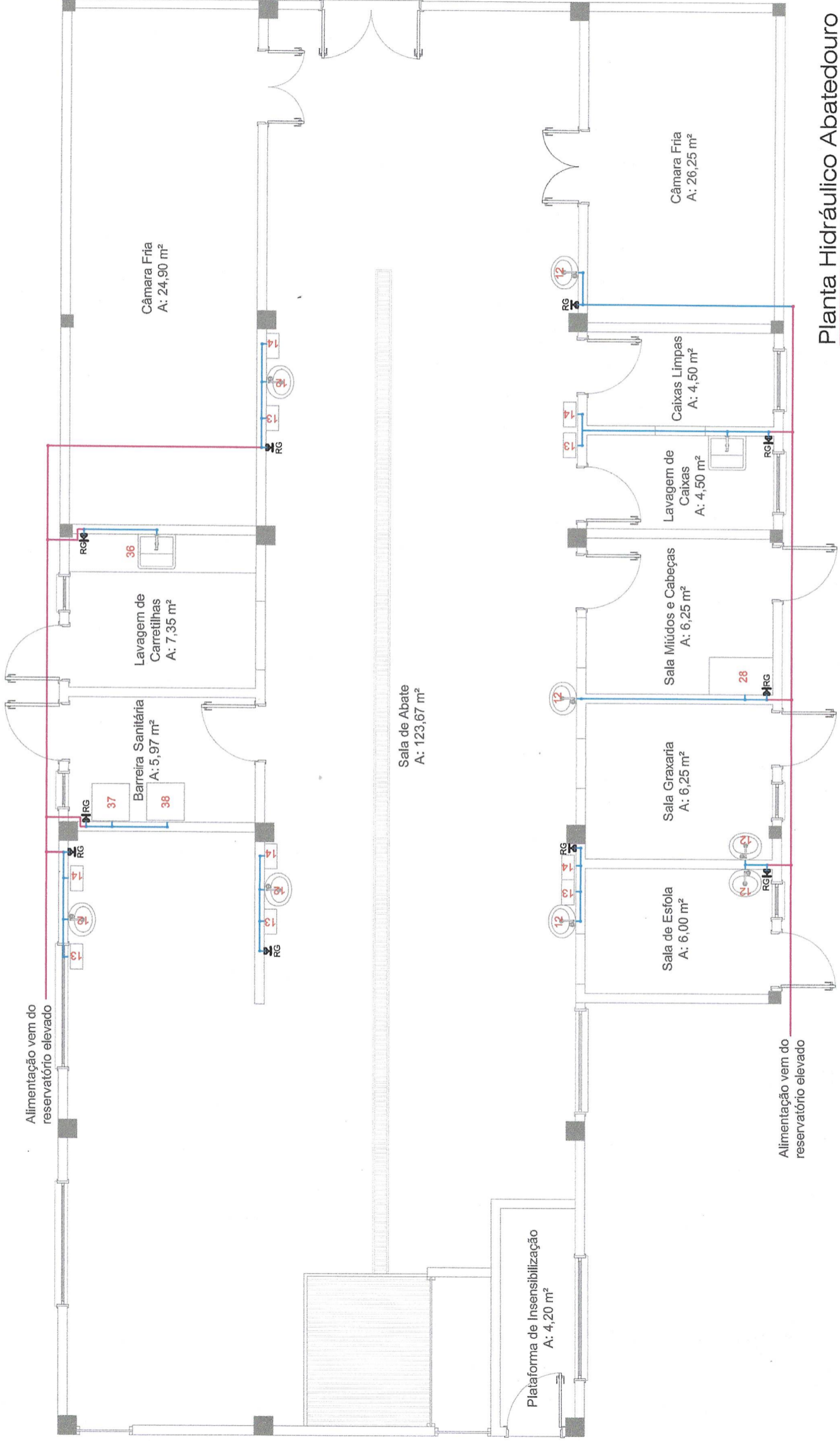

**Planta Hidráulico Abatedouro**  
Esc. 1:75

- LEGENDA PROJETO HIDRÁULICO:**
- PA - PONTO FUTURO D'ÁGUA
  - TUBULAÇÃO DE ÁGUA FRIA Ø 25mm
  - TUBULAÇÃO DE ÁGUA FRIA Ø 32mm

ESTADO DO RIO GRANDE DO SUL  
PREFEITURA MUNICIPAL  
CHIAPETTA-RS  
DEPARTAMENTO DE ENGENHARIA  
PROJETO Nº 1-20  
DATA 1-20  
AFROVO

*Artur dos Santos*  
ARTUR DOS SANTOS  
FISCAL SANITÁRIO

ESTADO DO RIO GRANDE DO SUL  
PREFEITURA MUNICIPAL  
CHIAPETTA-RS  
DEPARTAMENTO DE ENGENHARIA  
PROJETO Nº 05122  
DATA 06-1-08  
AFROVO

*Juana Andreza Finge*  
Juana Andreza Finge  
Engenheira Civil  
CREA RS 245988



Resp. Técnico:  
Vinícius D. Flores  
ENGENHEIRO CIVIL  
CREA SC 118.742-1

Resp. Técnico:  
Eng. Civil Vinícius Dutra Flores CREA/SC 118.742-1

Ciente:  
*Eder Luis Both*  
Eder Luis Both  
Prefeito Municipal

Projeto :	Vinícius D. Flores	Data :	Setembro/2022	Resp. Técnico :	Eng. Civil Vinícius Dutra Flores CREA/SC 118.742-1
Desenho:	Vinícius D. Flores	Escala :	Indicada	Ciente:	Município de Chiapetta
Aprovação:	Vinícius D. Flores	Revisão :	00	Obra:	Abatedouro Municipal
		Prancha :	07	Local :	Localidade Vila Nova, Interior, ERS-520
				Conteúdo:	Hidrossanitário



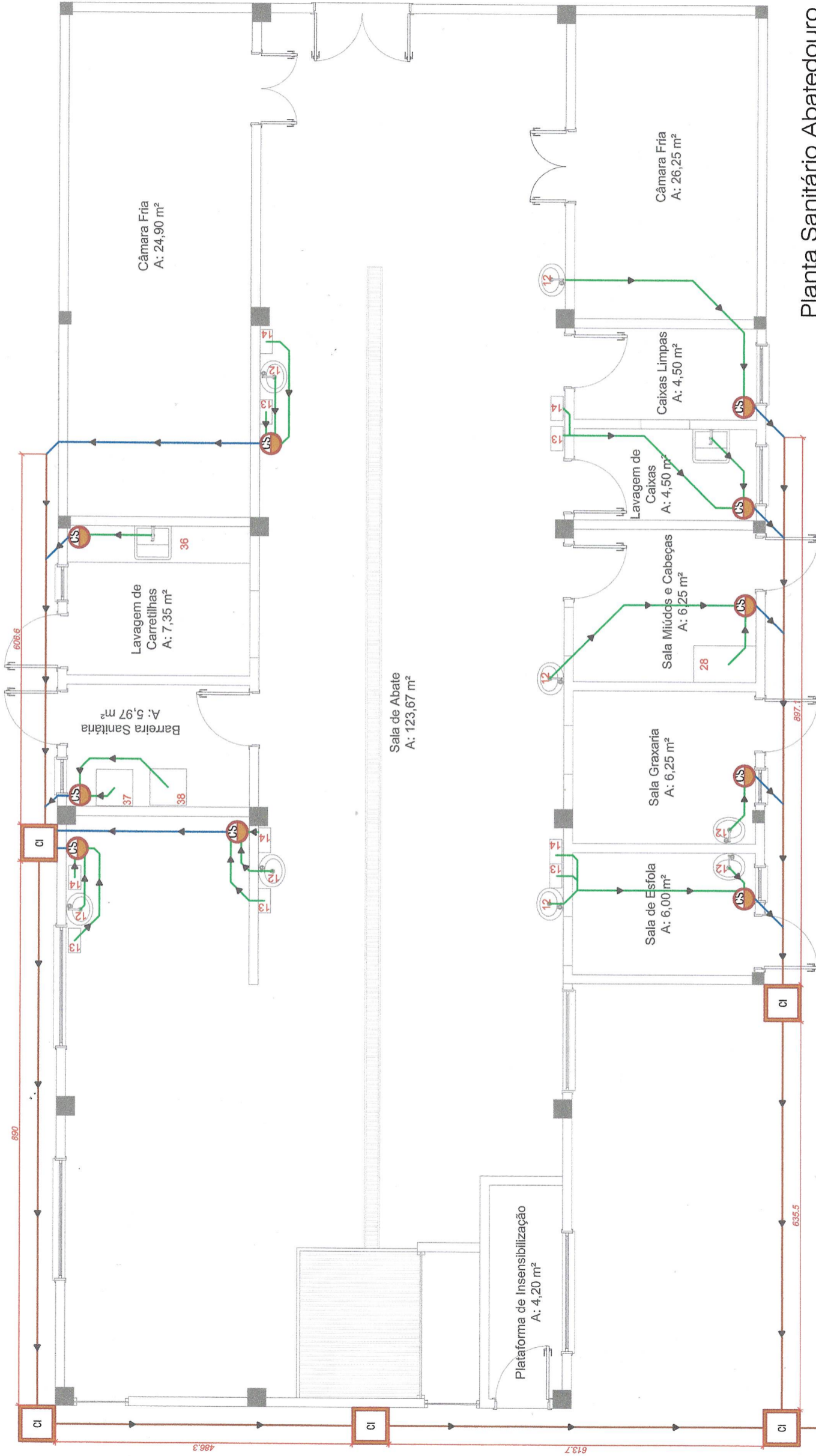

**Planta Sanitário Abatedouro**  
Esc. 1:75

Vai para o sistema de tratamento de esgoto

**LEGENDA - Esgoto:**

- CI Caixa de inspeção 60x60 cm
  - CG Caixa de gordura
  - CS Caixa sifonada com ralo
  - Tubulação Esgoto Ø 100 mm
  - Tubulação Esgoto Ø 75 mm
  - Tubulação Esgoto Ø 50 mm
- \* Todas as tubulações horizontais possuem inclinação de  $i = 2\%$



ESTADO DO RIO GRANDE DO SUL  
PREFEITURA MUNICIPAL  
CHIAPETTA-RS  
DEPARTAMENTO DE ENGENHARIA  
PROJETO Nº 05122  
DATA 06/10/2022  
APROVO *Dr. Manoel*

Resp. Técnico:  
Eng. Civil Vinícius Dutra Flores  
CREA/SC 118.742-1

Cliente:  
Eder Luis Both  
Prefeito Municipal

Projeto :  
Vinícius D. Flores

Desenho:  
Vinícius D. Flores

Aprovação:  
Vinícius D. Flores

Data :  
Setembro/2022

Escala :  
Indicada

Revisão :  
00

Prancha :  
08

Resp. Técnico :  
Eng. Civil Vinícius Dutra Flores  
CREA/SC 118.742-1

Cliente:  
Município de Chiapetta

Obra:  
Abatedouro Municipal

Local :  
Localidade Vila Nova, Interior, ERS-520

Conteúdo:  
Hidrossanitário



LEGENDA PROJETO HIDRÁULICO:

- PA - PONTO FUTURO D'ÁGUA
- TUBULAÇÃO DE ÁGUA FRIA Ø 25mm
- TUBULAÇÃO DE ÁGUA FRIA Ø 32mm

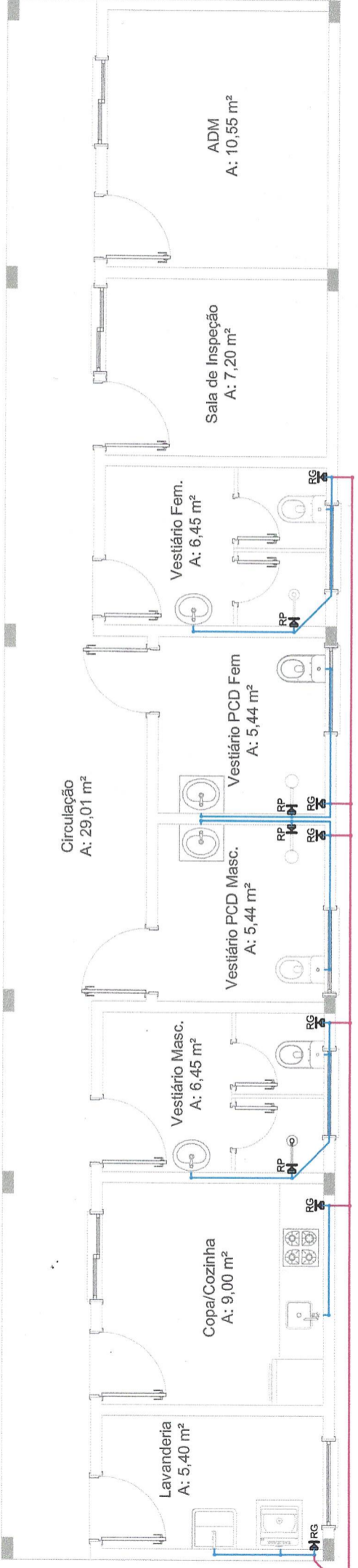

Alimentação vem do reservatório elevado

Planta Hidráulico Apoio/ADM  
Esc. 1:75

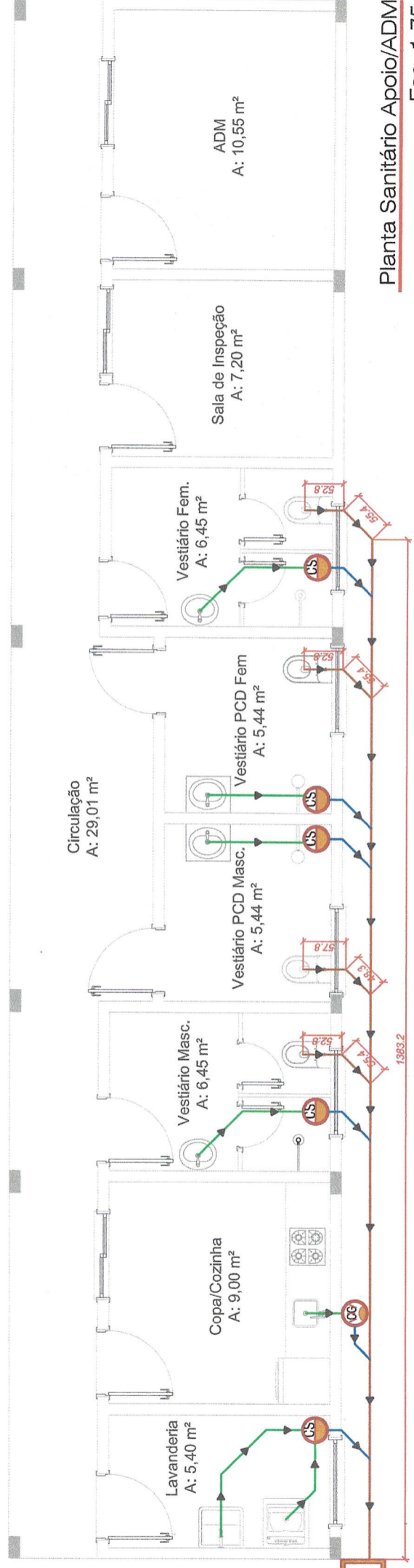

Vai para o sistema de tratamento de esgoto

Planta Sanitário Apoio/ADM  
Esc. 1:75

LEGENDA - Esgoto:

- CI Caixa de inspeção 60x60 cm
  - CG Caixa de gordura
  - CS Caixa sifonada com ralo
  - Tubulação Esgoto Ø 100 mm
  - Tubulação Esgoto Ø 75 mm
  - Tubulação Esgoto Ø 50 mm
- \* Todas as tubulações horizontais possuem inclinação de 1 = 2%



Resp. Técnico:  
Eng. Civil Vinícius Dutra Flores CREA/SC 118.742-1

Cliente:  
Município de Chiapetta

Cliente:  
Eder Luis Both  
Prefeito Municipal

Projeto :	Vinícius D. Flores
Data :	Setembro/2022
Desenho:	Vinícius D. Flores
Escala :	Indicada
Aprovação:	Vinícius D. Flores
Revisão :	00
Prancha :	09
Conteúdo:	Hidrossanitário

Resp. Técnico :	Eng. Civil Vinícius Dutra Flores CREA/SC 118.742-1
Cliente:	Município de Chiapetta
Obra:	Abatedouro Municipal
Local :	Localidade Vila Nova, Interior, ERS-520
Conteúdo:	Hidrossanitário

ESTAB. DE ENGENHARIA  
PREFEITURA MUNICIPAL  
CHIAPETTA-RS  
DEPARTAMENTO DE ENGENHARIA  
PROJETO Nº 05/22  
DATA 06/10/2022  
APROVO 109/2022  
Guaruaçu





*Juana G.*  
**Juana Andreza Fina**  
 Engenheira Civil  
 CREA RS 24598

ESTABELECIMENTO MUNICIPAL DE SAUDE  
 PREFEITURA MUNICIPAL  
 CHIAPETTA-RS  
 DEPARTAMENTO DE ENGENHARIA  
 PROJETO Nº 0512022  
 DATA 06/09/2022  
 APROVAÇÃO Juana G.

*[Signature]*

**ARTUR DOS SANTOS**  
 FISCAL SANITÁRIO

SECRETARIA MUNICIPAL  
 DE SAUDE  
 CHIAPETTA-RS

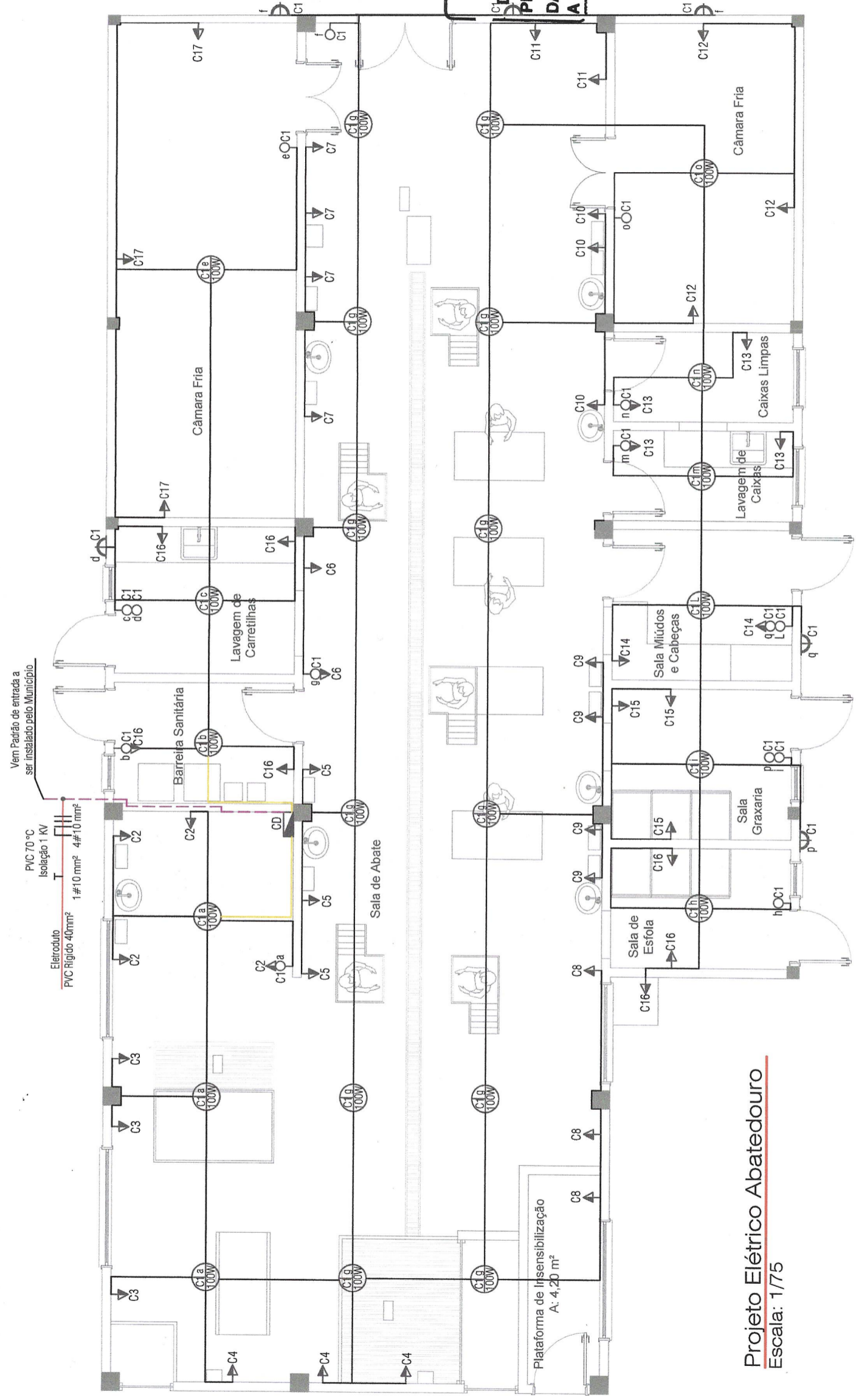

**Projeto Elétrico Abatedouro**  
 Escala: 1/75



Resp. Técnico:  
*[Signature]*  
**Vinícius Dutra Flores**  
 ENGENHEIRO CIVIL  
 CREA SC 118.742-1

Cliente:  
*[Signature]*  
**Eder Luis Both**  
 Prefeito Municipal

Projeto :	Vinícius D. Flores	Data :	Setembro/2022	Resp. Técnico :	Eng. Civil Vinícius Dutra Flores CREASC 118.742-1
Desenho:	Vinícius D. Flores	Escala :	Indicada	Cliente:	Município de Chiapetta
Aprovação:	Vinícius D. Flores	Revisão :	00	Obra:	Abatedouro Municipal
		Prancha :	10	Local :	Localidade Vila Nova, Interior, ERS-520
		Conteúdo:	Elétrico		

C.D. CIRCUITO	ILUMINAÇÃO (W)						TORN. ELÉTR.			NUM. PONTOS	CARGA (CV)	DISJ. (A)	CABO FASE	ELETROD. mm²	
	100	150	200	100	200	600	1.900	7.500	5.500						1
1	30	0	0	0	0	0	0	0	0	30	3000	1x10A	1,5	R	
2	0	0	0	0	0	0	0	0	0	4	1500	1x20A	2,5	R	
3	0	0	0	0	0	0	0	0	0	3	1800	1x20A	2,5	R	
4	0	0	0	0	0	0	0	0	0	3	1800	1x20A	2,5	R	
5	0	0	0	0	0	0	0	0	0	3	1800	1x20A	2,5	R	
6	0	0	0	0	0	0	0	0	0	2	1200	1x20A	2,5	S	
7	0	0	0	0	0	0	0	0	0	4	2400	1x20A	2,5	S	
8	0	0	0	0	0	0	0	0	0	3	1800	1x20A	2,5	S	
9	0	0	0	0	0	0	0	0	0	4	2400	1x20A	2,5	S	
10	0	0	0	0	0	0	0	0	0	3	1800	1x20A	2,5	T	
11	0	0	0	0	0	0	0	0	0	2	1200	1x20A	2,5	T	
12	0	0	0	0	0	0	0	0	0	3	1800	1x20A	2,5	T	
13	0	0	0	0	0	0	0	0	0	4	1400	1x20A	2,5	T	
14	0	0	0	0	0	0	0	0	0	2	700	1x20A	2,5	T	
15	0	0	0	0	0	0	0	0	0	3	800	1x20A	2,5	T	
16	0	0	0	0	0	0	0	0	0	3	1300	1x20A	2,5	T	
TOTAL	30	0	0	0	0	0	0	0	0	76	27100				
DEMANDA CALCULADA (W) =											6.500	4x40A	10,0	R,S,T	40

SÍMBOLO	DENOMINAÇÃO	LEGENDA - ELÉTRICO	ALTURA (m)
▲	Tomada Média Simples		1,20
▲	Tomada Alta Simples		1,80
▲	Tomada Alta Chuveiro 7.500 W		2,10
▲	Tomada Alta Ar Condicionado		2,10
○	Interruptor Simples		1,20
○	Ponto de luz no teto c/ 1 lâmpada incandescente		--
▲	Arandela na parede	a definir	
□	Centro de Distribuição		1,50
□	Caixa Inspeção aterramento (30x30x40)cm c/ haste		--



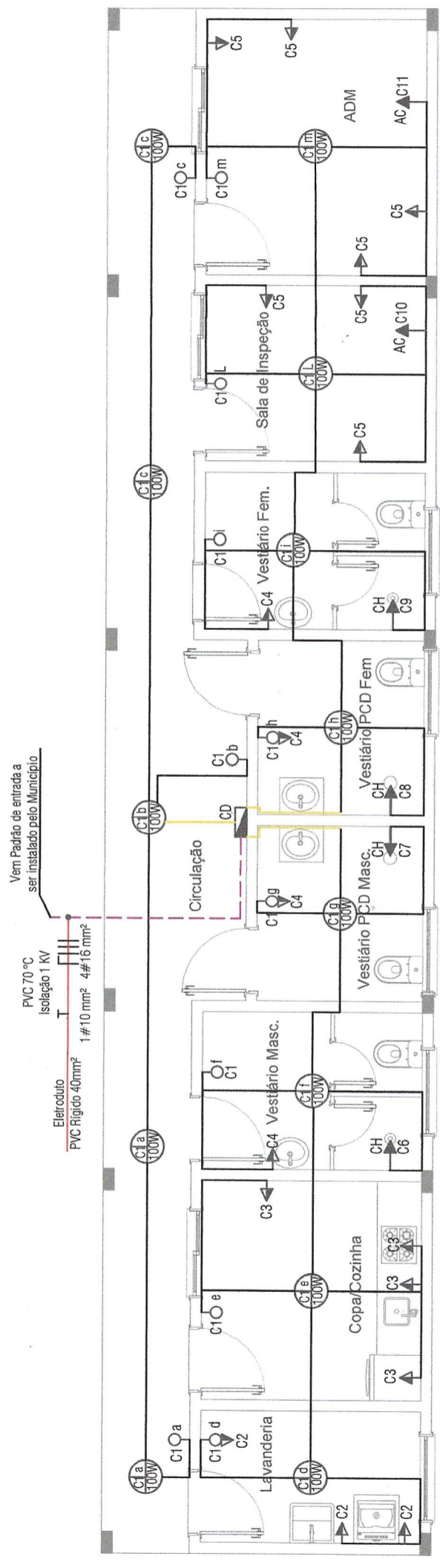
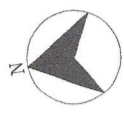

**Projeto Elétrico Apoio/ADM**  
Escala: 1/75

LEGENDA - ELÉTRICO		QUADRO DE CARGAS - 380/220V - CD																				
SÍMBOLO	DENOMINAÇÃO	ALTURA (m)	C.D. CIRCUITO ILUMINAÇÃO (W) TOMADAS (W) AR COND. (W) CHUV. (W) TORN. ELÉTR. (W)										NUM. PONTOS	CARGA (CV)	CARGA (W)	DISJ. (A)	CABO #mm	FASE	ELETROD. mm²			
→	Tomada Média Simples	1.20	100	150	200	100	200	600	1.900	7.500	5.500	0	0	0	13	1300	1x10A	1,5	R	5		
→	Tomada Alta Simples	1.80	0	0	0	0	3	0	0	0	0	0	0	3	1800	1x20A	2,5	R	5	5		
→	Tomada Alta Chuveiro 7.500 W	2.10	0	0	0	0	4	0	0	0	0	0	0	4	2400	1x20A	2,5	R	5	5		
→	Tomada Alta Ar Condicionado	2.10	0	0	0	0	4	0	0	0	0	0	0	4	2400	1x20A	2,5	R	5	5		
→	Interruptor Simples	1.20	0	0	0	0	0	0	0	0	0	0	0	6	1800	1x20A	2,5	R	5	5		
→	Ponto de luz no teto c/ 1 lâmpada incandescente	--	0	0	0	0	0	0	0	1	0	0	0	1	7500	1x40A	6,0	T	5	5		
→	Arandela na parede	a definir	0	0	0	0	0	0	0	1	0	0	0	1	7500	1x40A	6,0	T	5	5		
→	Centro de Distribuição	1.50	0	0	0	0	0	0	0	1	0	0	0	1	7500	1x40A	6,0	S	5	5		
→	Caixa Inspeção aterramento (30x30x40)cm c/ haste	--	0	0	0	0	0	1	0	0	0	0	0	1	1900	1x20A	2,5	R	5	5		
→			0	0	0	0	0	1	0	0	0	0	0	1	1900	1x20A	2,5	R	5	5		
→			0	0	0	0	0	2	4	0	0	0	0	36	43500							
			TOTAL	13	0	0	6	0	11	2	4	0	0	0	36	43500						
			DEMANDA CALCULADA (W) = 29.900										4x63A	16,0	R,S,T	40						

*Ivana J.*  
**Ivana Andreza Finger**  
Engenheira Civil  
CREA RS 245986

ESTADO DO RIO GRANDE DO SUL  
**PREFEITURA MUNICIPAL**  
**CHIAPETTA-RS**  
**DEPARTAMENTO DE ENGENHARIA**  
PROJETO Nº 0512023  
DATA 06/09 2022  
**APROVO** *Ivana J.*

*Artur Santos*  
**ARTUR DOS SANTOS**  
**FISCAL SANITÁRIO**  
SECRETARIA MUNICIPAL  
DE SAÚDE  
CHIAPETTA-RS



Cliente:

Resp. Técnico:  
*Vinicius Dutra Flores*  
**Vinicius Dutra Flores**  
ENGENHEIRO CIVIL  
CREA SC 118.742-1

Cliente:  
*Eder Luis Both*  
**Eder Luis Both**  
Prefeito Municipal

Projeto :	Vinicius D. Flores	Data :	Setembro/2022	Resp. Técnico :	Eng. Civil Vinicius Dutra Flores	CREASC 118.742-1
Desenho:	Vinicius D. Flores	Escala :	Indicada	Cliente:	Município de Chiapetta	
Aprovação:	Vinicius D. Flores	Revisão :	00	Obra:	Abatedouro Municipal	
	Vinicius D. Flores	Prancha :	11	Local :	Localidade Vila Nova, Interior, ERS-520	
		Conteúdo:			Elétrico	



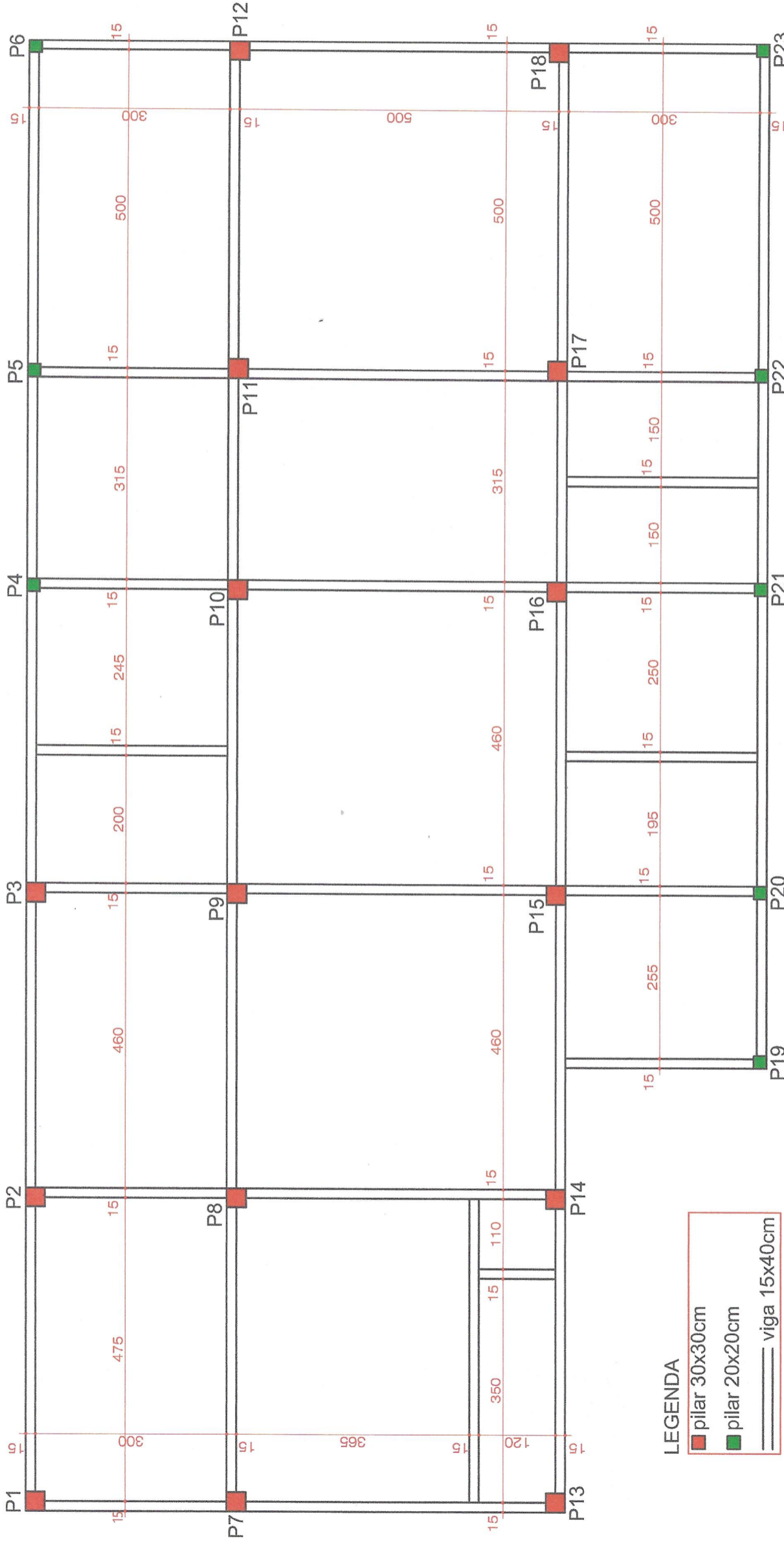

**LEGENDA**

- pilar 30x30cm
- pilar 20x20cm
- viga 15x40cm

Estrutural Abatedouro Baldrame  
Esc. 1:75

ESTADO DO RIO GRANDE DO SUL  
PREFEITURA MUNICIPAL  
CHIAPETIA-RS  
DEPARTAMENTO DE ENGENHARIA  
PROJETO Nº 05122  
DATA 06/1/08  
AFROVO *Guano J.* 2022

*Guano J.*  
Ivana Andreza  
Engenheira Civil  
CREA RS 24509F

ESTADO DO RIO GRANDE DO SUL  
PREFEITURA MUNICIPAL  
CHIAPETIA-RS  
DEPARTAMENTO DE ENGENHARIA  
PROJETO Nº  
DATA / /  
AFROVO 20

*Artur dos Santos*  
ARTUR DOS SANTOS  
FISCAL SANITÁRIO



Projeto :  
Vinícius D. Flores  
Desenho :  
Vinícius D. Flores  
Aprovação :  
Vinícius D. Flores

Resp. Técnico:  
Setembro/2022  
Data :  
Setembro/2022

Escala :  
Indicada  
Revisão :  
00  
Prancha :  
12

Resp. Técnico :  
Eng. Civil Vinícius Dutra Flores CREA/SC 118.742-1

Cliente:  
Município de Chiapetta  
Obra:  
Abatedouro Municipal  
Local :  
Localidade Vila Nova, Interior, ERS-520  
Conteúdo:  
Projeto Estrutural

Cliente:  
*Eder Luis Both*  
Eder Luis Both  
Prefeito Municipal



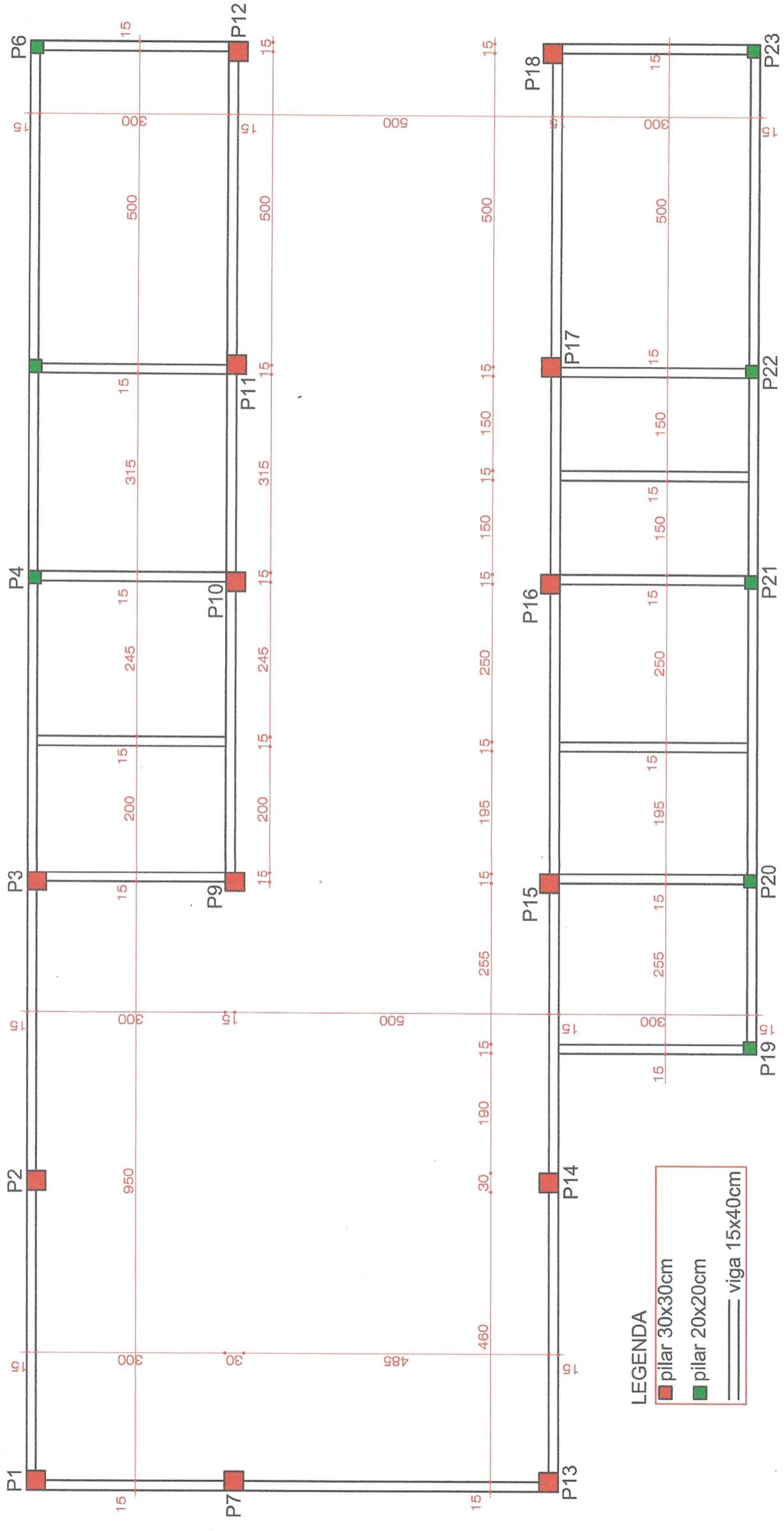

**LEGENDA**  
 ■ pilar 30x30cm  
 ■ pilar 20x20cm  
 == viga 15x40cm

Estrutural Abatedouro Pav. Intermediário  
 Esc. 1:75

ESTADO DO RIO GRANDE DO SUL  
 PREFEITURA MUNICIPAL  
 CHIAPETTA-RS  
 DEPARTAMENTO DE ENGENHARIA  
 PROJETO Nº 1.  
 DATA / / 2022  
 APROVO

*Artur dos Santos*

**ARTUR DOS SANTOS**  
 FISCAL SANITÁRIO

ESTADO DO RIO GRANDE DO SUL  
 PREFEITURA MUNICIPAL  
 CHIAPETTA-RS  
 DEPARTAMENTO DE ENGENHARIA  
 PROJETO Nº 05122  
 DATA 06 / 08 2022  
 APROVO

*Ivana Andreza Finger*  
 Engenheira Civil  
 CREA RS 245986



Projeto : Vinícius D. Flores  
 Desenho : Vinícius D. Flores  
 Aprovação : Vinícius D. Flores

Resp. Técnico : Eng. Civil Vinícius Dutra Flores CREA/SC 118.742-1

Data : Setembro/2022  
 Escala : Indicada  
 Revisão : 00  
 Prancha : 13

Resp. Técnico : Eng. Civil Vinícius Dutra Flores CREA/SC 118.742-1

Cliente : Município de Chiapetta  
 Obra : Abatedouro Municipal  
 Local : Localidade Vila Nova, Interior, ERS-520  
 Conteúdo : Projeto Estrutural

Cliente : *Eder Luis Both*  
 Prefeito Municipal



**LEGENDA**

- pilar 30x30cm
- pilar 20x20cm
- viga 15x40cm

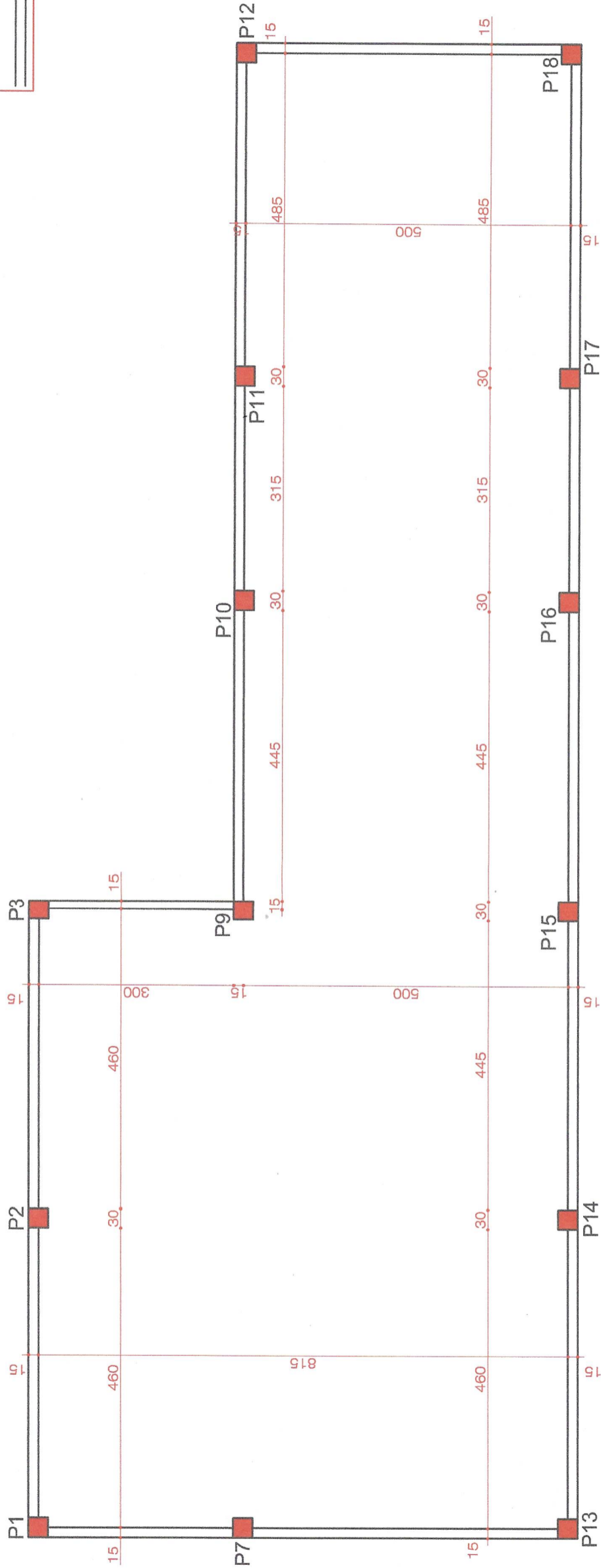

**Estrutural Abatedouro Pav. Cobertura**  
Esc. 1:75

ESTADO DO RIO GRANDE DO SUL  
PREFEITURA MUNICIPAL  
CHIAPETTA-RS  
DEPARTAMENTO DE ENGENHARIA  
PROJETO Nº 05/22  
DATA 06/10/2023  
AFROVO

*Artur Dos Santos*

**ARTUR DOS SANTOS**  
FISCAL SANITÁRIO

ESTADO DO RIO GRANDE DO SUL  
PREFEITURA MUNICIPAL  
CHIAPETTA-RS  
DEPARTAMENTO DE ENGENHARIA  
PROJETO Nº 05/22  
DATA 06/10/2023  
AFROVO

*Joana F. Finge*  
**Joana Andréza Finge**  
Engenheira Civil  
CREA RS 245986



Projeto :  
Viniúcius D. Flores

Desenho:  
Viniúcius D. Flores

Aprovação:  
Viniúcius D. Flores

Resp. Técnico:

*Viniúcius Dutra Flores*  
**Viniúcius Dutra Flores**  
ENGENHEIRO CIVIL  
CREA SC 118.742-1

Data :  
Setembro/2022

Escala :  
Indicada

Revisão :  
00

Prancha :  
14

Cliente:

*Eder Luis Both*  
**Eder Luis Both**  
Prefeito Municipal

Resp. Técnico :  
Eng. Civil Viniúcius Dutra Flores CREA/SC 118.742-1

Cliente:  
Município de Chiapetta

Obra:  
Abatedouro Municipal

Local :  
Localidade Vila Nova, Interior, ERS-520

Conteúdo:  
Projeto Estrutural



LEGENDA

-  pilar 15x30cm
-  viga 15x30cm

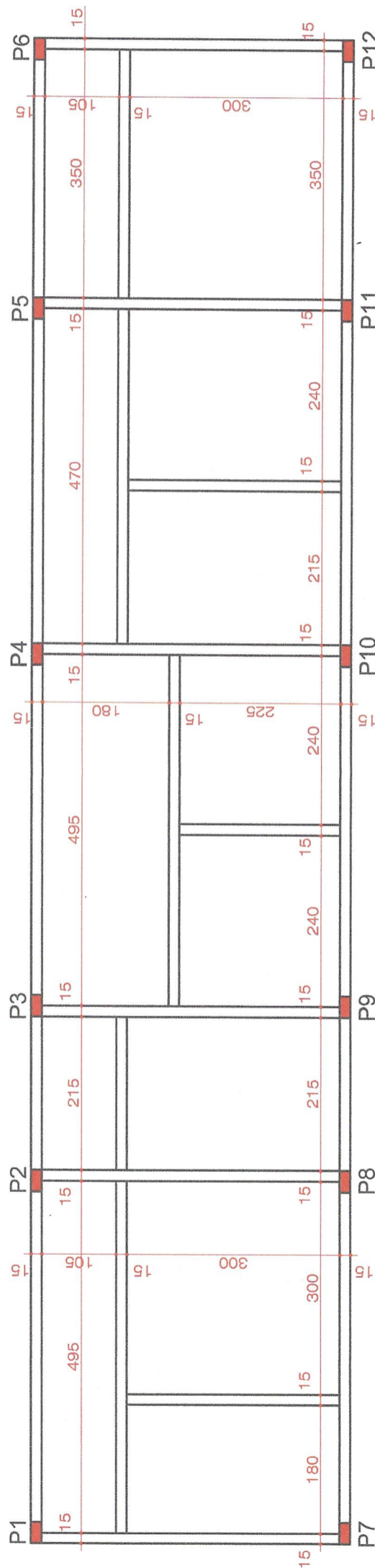

Estrutural Apoio/ADM Baldrame  
Esc. 1:75

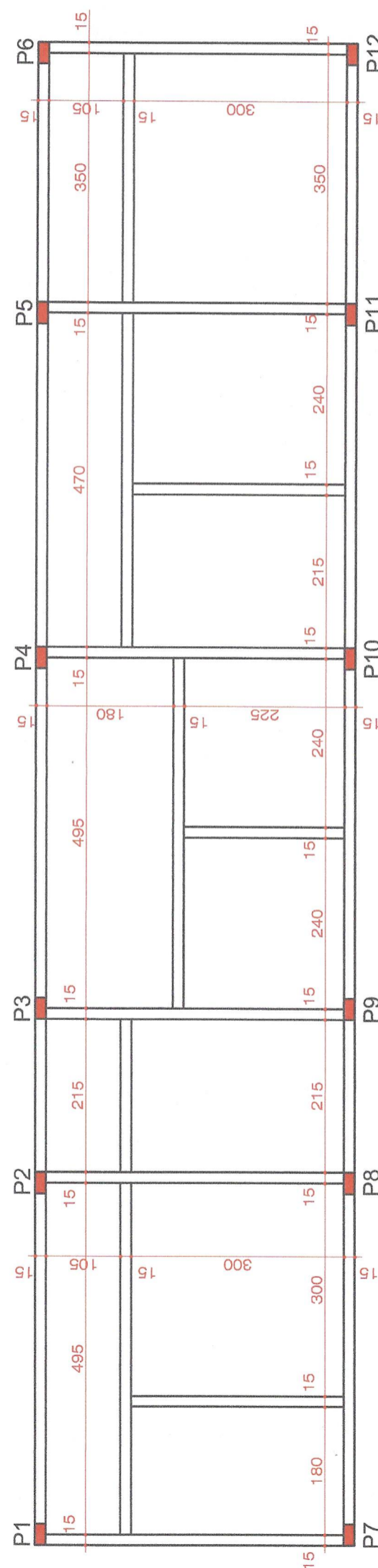

Estrutural Apoio/ADM Cobertura  
Esc. 1:75



Resp. Técnico:  
*Vinícius Dutra Flores*  
ENGENHEIRO CIVIL  
CREA SC 118.742-1

Cliente:  
*Eder Luis Both*  
Prefeito Municipal

Projeto :  
Vinícius D. Flores

Data :  
Setembro/2022

Resp. Técnico :  
Eng. Civil Vinícius Dutra Flores CREA/SC 118.742-1

Desenho:  
Vinícius D. Flores

Escala :  
Indicada

Cliente:  
Município de Chiapetta

Aprovação:  
Vinícius D. Flores

Revisão :  
00

Local :  
Localidade Vila Nova, Interior, ERS-520

Prancha :  
15

Conteúdo:  
Projeto Estrutural

ESTADO DO RIO GRANDE DO SUL  
PREFEITURA MUNICIPAL  
CHIAPETTA-RS  
DEPARTAMENTO DE ENGENHARIA  
PROJETO Nº 05122  
DATA 06/09/22  
AFROVO *J. Soares*

*Ivana Andreza Finger*  
Engenheira Civil  
CREA RS 245986

ESTADO DO RIO GRANDE DO SUL  
PREFEITURA MUNICIPAL  
CHIAPETTA-RS  
DEPARTAMENTO DE ENGENHARIA  
PROJETO Nº  
DATA / / 20  
AFROVO

*Artur dos Santos*

ARTUR DOS SANTOS  
FISCAL SANITÁRIO



P1 - ABATEDOURO

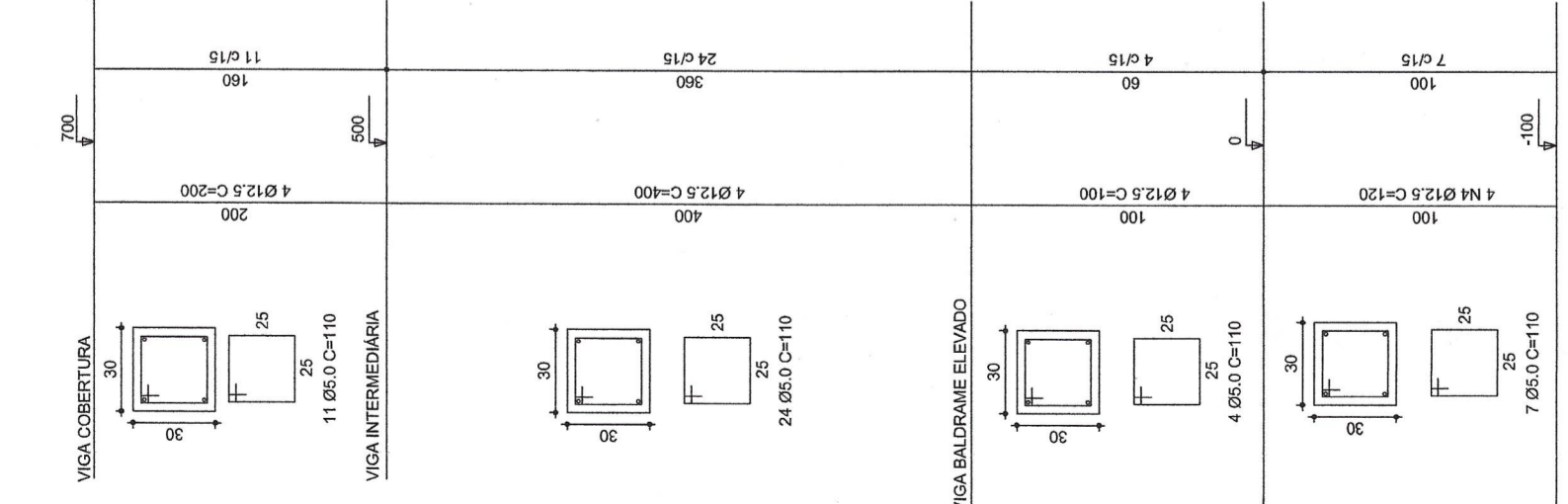

P2 - ABATEDOURO - sem escada

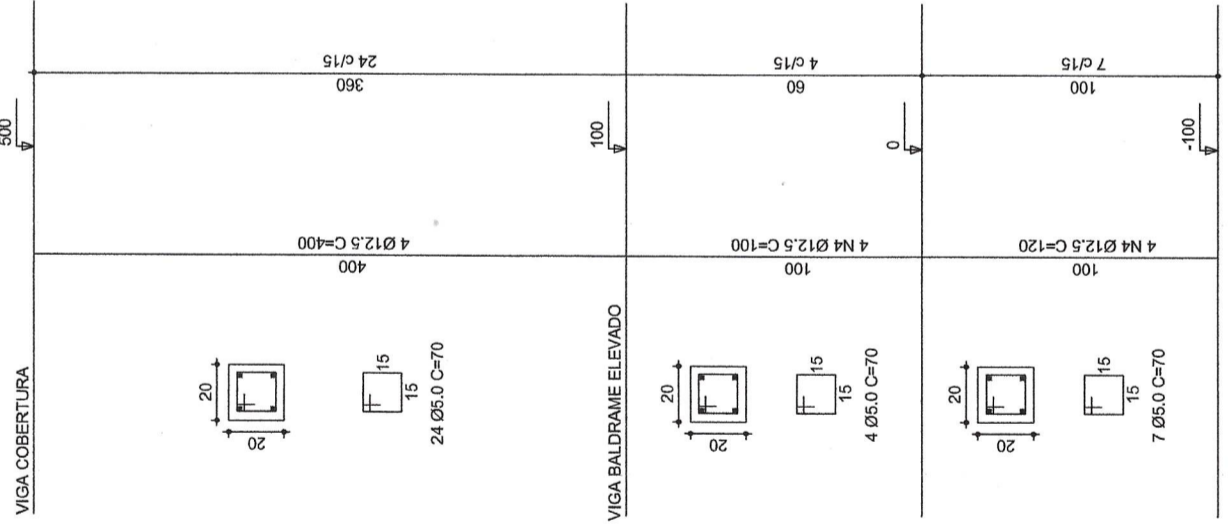

P3 - APOIO/ADM - sem escada

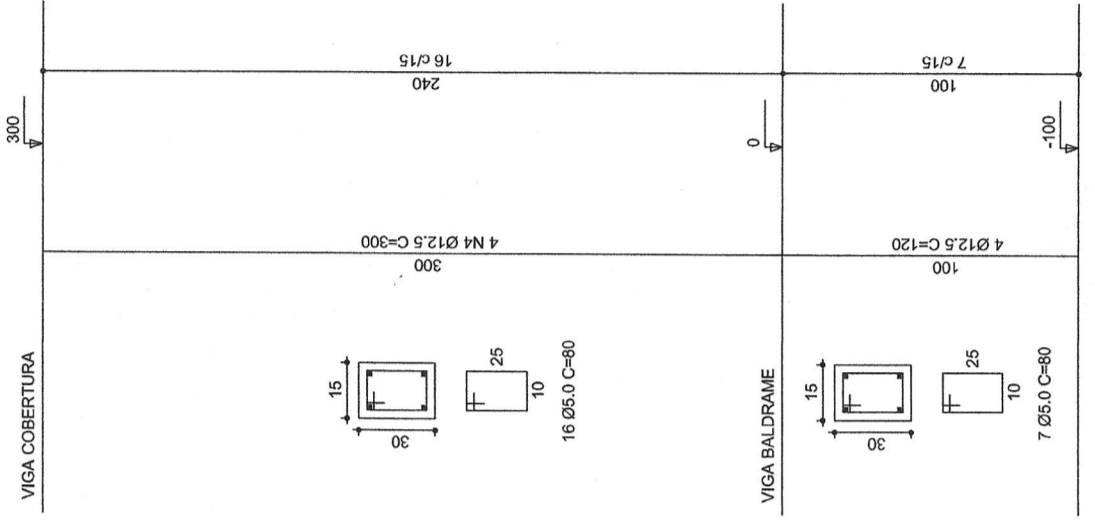

ESTÁGIO DO PROJETO: PROJETO APROVADO  
 PREFEITURA MUNICIPAL  
 CHIAPETTA-RS  
 DEPARTAMENTO DE ENGENHARIA  
 PROJETO Nº 05/22  
 DATA 06/09/2022  
 APROVO *[assinatura]*



Resp. Técnico:  
*[assinatura]*  
 Vinícius Dutra Flores  
 ENGENHEIRO CIVIL  
 CREA SC 118.742-1

Cliente:  
*[assinatura]*  
 Eder Luis Both  
 Prefeito Municipal

Projeto : Vinícius D. Flores  
 Desenho: Vinícius D. Flores  
 Aprovação: Vinícius D. Flores

Data : Setembro/2022  
 Escala : Indicada  
 Revisão : 00  
 Prancha : 16

Resp. Técnico : Eng. Civil Vinícius Dutra Flores CREA/SC 118.742-1  
 Cliente: Município de Chiapetta  
 Obra: Abatedouro Municipal  
 Local : Localidade Vila Nova, Interior, ERS-520  
 Conteúdo: Projeto Estrutural



### S01 - ABATEDOURO

PLANTA

sem escala

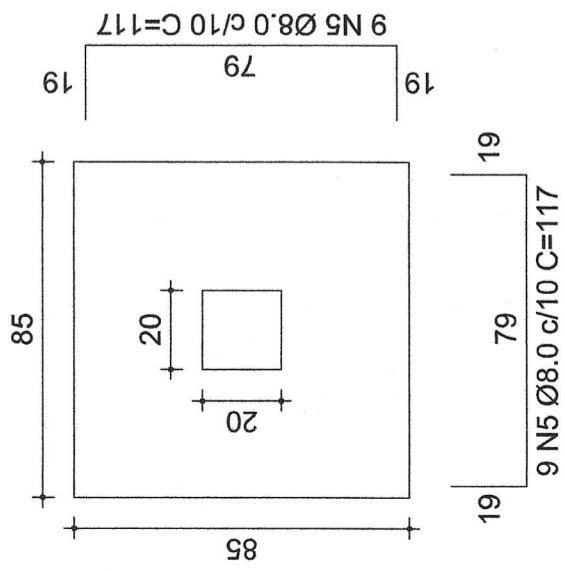

Solo compactado sobre a sapata  
peso específico > 1600.00 kgf/m<sup>3</sup>

CORTE  
sem escala

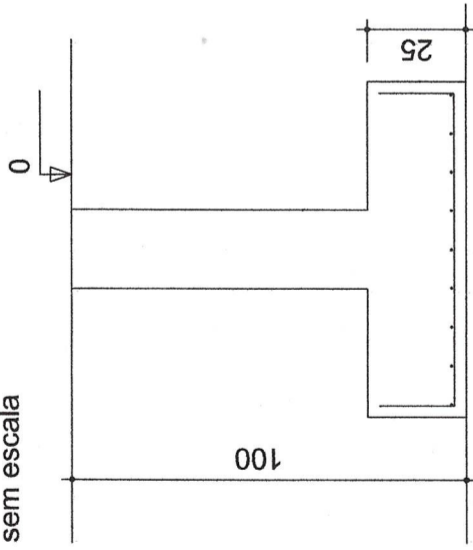

### S02 - ABATEDOURO

PLANTA

sem escala

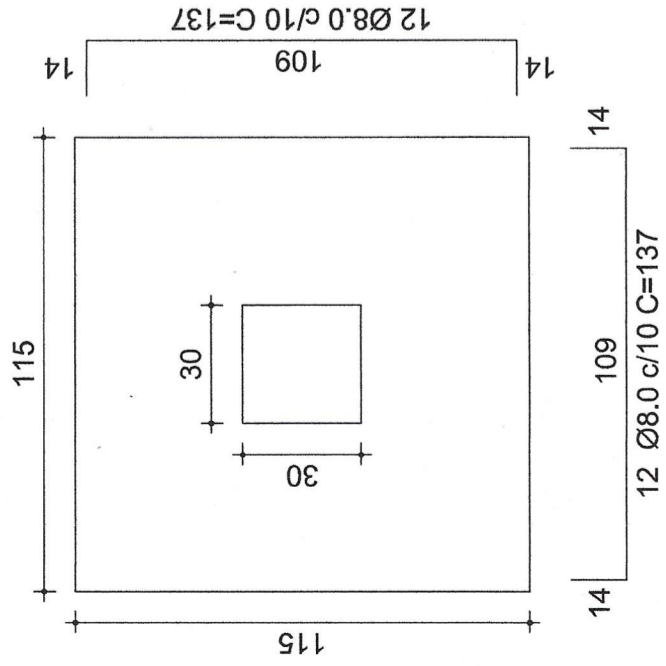

Solo compactado sobre a sapata  
peso específico > 1600.00 kgf/m<sup>3</sup>

CORTE  
sem escala

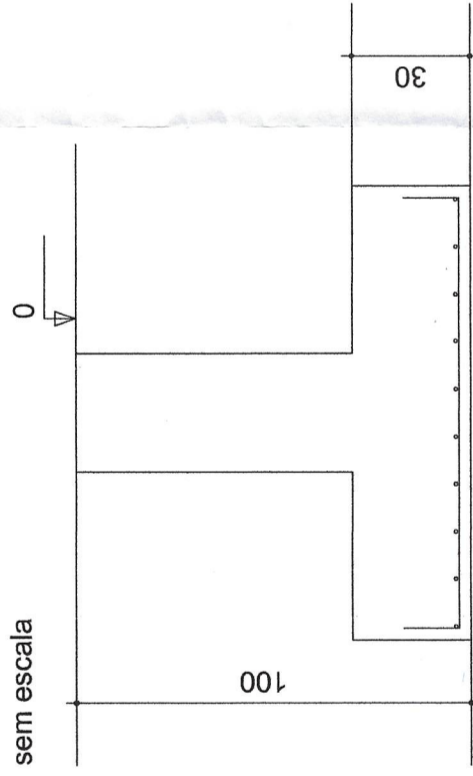

### S03 - ADM/APOIO

PLANTA

sem escala

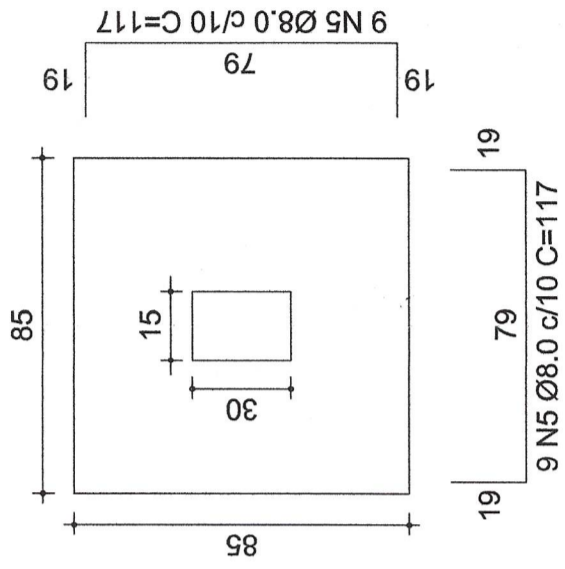

Solo compactado sobre a sapata  
peso específico > 1600.00 kgf/m<sup>3</sup>

CORTE  
sem escala

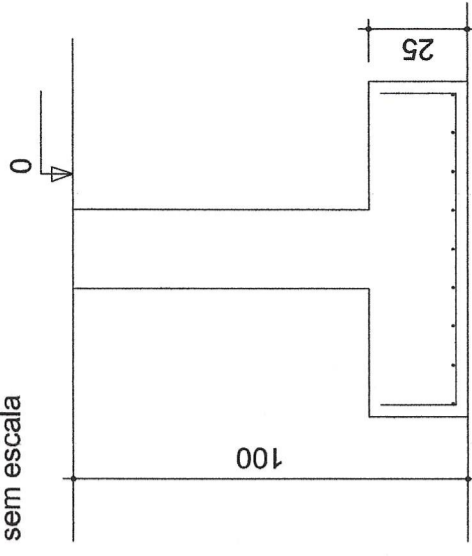

ESTADO DO RIO GRANDE DO SUL  
PREFEITURA MUNICIPAL  
CHIAPETTA-RS  
DEPARTAMENTO DE ENGENHARIA  
PROJETO Nº 05/22  
DATA 06/09/2022  
APROVO *[Signature]*



Projeto : Vinícius D. Flores  
Desenho: Vinícius D. Flores  
Aprovação: Vinícius D. Flores

Resp. Técnico:

Data : Setembro/2022  
Escala : Indicada  
Revisão : 00  
Prancha : 17

Resp. Técnico : *[Signature]*  
Eng. Civil Vinícius Dutra Flores  
ENGENHEIRO CIVIL  
CREA SC 118.742-1

Resp. Técnico : Eng. Civil Vinícius Dutra Flores CREA/SC 118.742-1  
Cliente: Município de Chiapetta  
Obra: Abatedouro Municipal  
Local : Localidade Vila Nova, Interior, ERS-520  
Conteúdo: Projeto Estrutural

Cliente:

*[Signature]*  
Eder Luis Both  
Prefeito Municipal