

FACHADA FRONTAL  
Esc:1:50

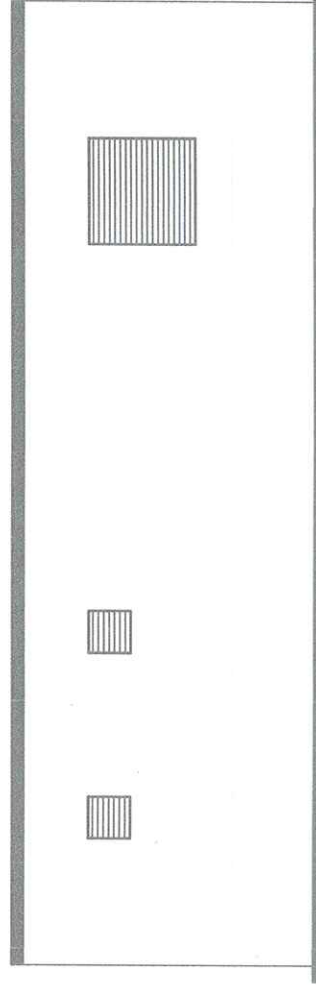

FACHADA LATERAL  
Esc:1:50

ESTADO DO RIO GRANDE DO SUL  
PREFEITURA MUNICIPAL  
CHIAPETTAS  
DEPARTAMENTO DE ENGENHARIA  
PROJETO Nº 03/22  
DATA 23/05/2022  
APROVO *Duarte*

TÍTULO: OURO E PRATA FUTEBOL CLUBE  
ASSUNTO: FACHADAS  
CLIENTE: PREFEITURA MUNICIPAL DE CHIAPETTA

RESPONSÁVEL TÉCNICO: GELSON SOUTO  
ESCALA: 1:50  
FOYHA: 05  
DATA: 23/12/2021