



Centro de Tradições Gaúchas

“Relembrando Tio Lautério”

Lema: *“De Geração em Geração Cultuando a Tradição”*

Filiado ao MTG

CGC/MF 89.970.867/0001-83

20ª REGIÃO
TRADICIONALISTA



Chiapetta, 05 de abril de 2019.

Prezada Senhora:

Ao cumprimentá-la cordialmente, ocasião em que reportamo-nos a vossa presença para externar o interesse em participar do Edital de Chamamento Público 001/2019 – CMDCA de Chiapetta/RS, conforme documentação anexa, contemplando todas as exigências constantes do presente edital

Sendo o que se constava para o momento, aproveitamos para externar lhes protestos de consideração e respeito.

Atenciosamente



JOANIR ALOISIO STRADA
Patrão do CTG

Ilma. Sra. **CRISTIANE MAÇALAI**

Presidente do Conselho Municipal dos Direitos da Criança e do Adolescente de Chiapetta-RS
Chiapetta/RS

Rua Presidente Getúlio Vargas, 856, Bairro Moinho Velho - CEP 98760-000 - CHIAPETTA - RS



facebook.com/ctgrelebrandotiolauteriochiapetta



ctgrelebrandotiolauterio@yahoo.com.br



www.ctgrelebrandotiolauterio.blogspot.com



Centro de Tradições Gaúchas

“Relembrando Tio Lautério”

Lema: “De Geração em Geração Cultuando a Tradição”

Filiado ao MTG

CGC/MF 89.970.867/0001-83

20ª REGIÃO
TRADICIONALISTA

MTG

1. IDENTIFICAÇÃO DO PROJETO

Título da Proposta: REVITALIZAÇÃO DAS INVERNADAS ARTÍSTICAS:
BELEZA E ARTE EM MOVIMENTO

Instituição Proponente: CENTRO DE TRADIÇÕES GAÚCHAS
RELEMBRANDO TIO LAUTÉRIO

CNPJ: 89.970.867/0001-83

Endereço: RUA PRESIDENTE GETÚLIO VARGAS, 856, BAIRRO MOINHO
VELHO, CHIAPETTA CEP: 98760-000

Telefone: (55) 999195242 Fax: -----

Responsável pela Instituição Proponente: JOANIR ALOISIO STRADA

CPF: 485.621.730-53 RG: 2035375639

Endereço: AVENIDA IPIRANGA, 941, CENTRO, CHIAPETTA

CEP: 98760-000

Telefone: (55) 999195242 Fax: -----

Email: ctgrelebrandotiolauterio@gmail.com

Responsável pelo Projeto: DOUGLAS BRUM ALMEIDA

Endereço: RUA JOÃO GOULART, 217, CENTRO, CHIAPETTA

CEP: 98760-000

Telefone: (55) 996115688 Fax: ----

Email: douglasbrumalmeida@gmail.com

Rua Presidente Getúlio Vargas, 856, Bairro Moinho Velho – CEP 98760-000 – CHIAPETTA – RS



facebook.com/ctgrelebrandotiolauteriochiapetta



ctgrelebrandotiolauterio@yahoo.com.br



www.ctgrelebrandotiolauterio.blogspot.com



Centro de Tradições Gaúchas

“Relembrando Tio Lautério”

Lema: *“De Geração em Geração Cultuando a Tradição”*

Filiado ao MTG

CGC/IMF 89.970.867/0001-83



2. DESCRIÇÃO DA REALIDADE LOCAL, DO OBJETO DE PARCERIA E DO NEXO COM A ATIVIDADE/PROJETO PROPOSTO E COM AS METAS A SEREM ATINGIDAS

APRESENTAÇÃO

O Centro de Tradições Gaúchas Relembrando Tio Lautério, legalmente constituído, foi fundado no dia 14 de junho de 1985, por um grupo de pessoas, defensores da tradição gaúcha, com intuito de perpetuar as coisas da nossa terra, a cultura do povo gaúcho. O primeiro patrão foi o Sr. Felício Alves Ferreira.

Em nosso município já havia outra entidade tradicionalista que se denominava Centro de Tradições Gaúchas Relembrando o Passado (que existia desde o ano de 1969). Seu primeiro patrão eleito foi o Sr. Arno Schreiber. Nos tempos de quando ainda havia o CTG Relembrando o Passado foi criada a primeira Invernada Artística: o termo “invernada” refere-se aqui aos grupos de danças tradicionais. De acordo com a idade dos integrantes, as invernadas são divididas em Mirim, Juvenil, Adulta, Veterana, Xiru (acima de 40 anos), conforme regulamento artístico do Movimento Tradicionista Gaúcho/MTG.

Atualmente o antigo CTG, abriga a Associação “Relembrando o Passado”. Em 1999 os dois Centros se uniram, formando apenas um CTG em Chiapetta, o CTG Relembrando Tio Lautério, em homenagem a Eleutério Chiapetta, filho de Carlos Chiapetta. Neste ano de 2017 a entidade completa 32 anos de história.

Em 16 de agosto de 2010, o então prefeito Municipal de Chiapetta / RS, Osmar Kuhn, outorgava a Lei Municipal Nº 575/10 que “Declara de Utilidade Pública o Centro de Tradições Gaúchas Relembrando Tio Lautério, e dá outras Providências” (O título de Utilidade Pública garante às entidades, associações civis e fundações o reconhecimento como instituições sem fins lucrativos e prestadoras de serviços à sociedade, sendo os cargos de sua diretoria, conselhos fiscais, deliberativos ou consultivos não remunerados.).

Rua Presidente Getúlio Vargas, 856, Bairro Moinho Velho – CEP 98760-000 – CHIAPETTA - RS



facebook.com/ctgrelebrandotiolauteriochiapetta



ctgrelebrandotiolauterio@yahoo.com.br



www.ctgrelebrandotiolauterio.blogspot.com



Centro de Tradições Gaúchas

“Relembrando Tio Lautério”

Lema: *“De Geração em Geração Cultuando a Tradição”*

Filiado ao MTG

CGC/IMF 89.970.867/0001-83

20ª REGIÃO
TRADICIONALISTA

MTG

Esta Organização da sociedade civil sem fins lucrativos (OSC) tem por área de atuação cultivar a tradição gaúchesca, resgatar valores, ética, convívio harmonioso e em sociedade, inclusão social, o desenvolvimento da arte, entre outros, Invernadas (dança), aulas de música, tiro de laço, contos, lendas, com ações envolvendo outras entidades, bem como Prefeitura e Secretarias, colégios, família e comunidade. Seu lema é “De geração em geração, cultuando a tradição”, e, através dos integrantes da Patronagem, desempenha suas funções a fim de manter viva a chama gaúcha, contribuindo para o bem da comunidade tradicionalista e Chiapettense.

JUSTIFICATIVA

O propósito deste projeto é revitalizar lugar que, dado sua trajetória e relevância para o município de Chiapetta, foi declarada, pelo então prefeito Municipal de Chiapetta/RS, Osmar Kuhn, em 16 de agosto de 2010, de Utilidade Pública, Lei Municipal Nº 575/10. Tem carácter duma Organização da sociedade civil sem fins lucrativos (OSC).

Está amparado no Marco Regulatório das Organizações da Sociedade Civil, (MROSC), Lei 13.019/14, por exemplo, Art. 1: “Esta Lei institui normas gerais para as parcerias voluntárias, envolvendo ou não transferências de recursos financeiros, estabelecidas pela União, Estados, Distrito Federal, Municípios e respectivas autarquias, fundações, empresas públicas e sociedades de economia mista prestadoras de serviço público, e suas subsidiárias, com organizações da sociedade civil (...)” e Art.18, onde inclusive “organizações da sociedade civil, movimentos sociais e cidadãos poderão apresentar propostas ao poder público para que este avalie a possibilidade de realização de um chamamento público objetivando a celebração de parceria”, direcionado a todas as OSC sem fins lucrativos, não exigindo destas qualquer título ou certificação específica. Então, prima-se pela diminuição da burocracia.

E não importa se possui qualificação como Organização da Sociedade Civil de Interesse Público (OSCIP) ou título de Utilidade Pública, já que com a redução da

Rua Presidente Getúlio Vargas, 856, Bairro Moinho Velho – CEP 98760-000 – CHIAPETTA – RS



facebook.com/ctgrelebrandotiolauteriochiapetta



ctgrelebrandotiolauterio@yahoo.com.br



www.ctgrelebrandotiolauterio.blogspot.com



Centro de Tradições Gaúchas

“Relembrando Tio Lautério”

Lema: *“De Geração em Geração Cultuando a Tradição”*

Filiado ao MTG

CGC/MF 89.970.867/0001-83



burocracia amplia-se a participação das OSCs nos processos de escolha:

Conceito de organização da sociedade civil: amplia o conceito de organização da sociedade civil, para além das pessoas jurídicas de direito privado sem fins lucrativos, tipicamente as associações e fundações, incluindo, para fins da lei, as cooperativas sociais (Lei 9.867/99) e as sociedades cooperativas integradas por público em situação de vulnerabilidade social, alcançadas por programas e ações de combate à pobreza e geração de trabalho e renda, voltadas para fomento e capacitação de trabalhadores rurais e as capacitadas para execução de atividades ou projetos de interesse público ou cunho social. Inclui também as organizações religiosas que se dediquem a projetos de interesse público. (art. 2º).

O Centro de Tradições Relembrando Tio Lautério completa 32 anos de existência, resgatando valores e costumes esquecidos, buscando envolver a comunidade, com atenção especial a crianças e adolescentes, pela educação e arte.

Esta instituição igualmente procura no tradicionalismo gaúcho a referência dum espaço acessível na contemporaneidade para a inclusão, inclusive com trabalho pedagógico e didático, como organizador e outras em parceria, por exemplo, com a Secretaria Municipal de Educação de Chiapetta. Em junho de 2010 sediou o 3º ETAG — *Encontro da Arte e da Tradição Gaúcha da 20ª Região Tradicionalista*.

Teve muitas representações regionais, como a Gisele Coelho, gestão de 1993 / 1994, onde foi a 1ª Prenda Juvenil da 20ª RT, e Lidiane Bertaso, gestão de 2009 / 2010, com o título de 3ª Prenda Juvenil. Além dessas tivemos várias outras prendas e peões, porém não chegavam na fase regional nem estadual. Contudo, em 2017, Luiza Pitol Strada conquistou o título de 3ª Prenda Mirim da 20ª Região Tradicionalista, durante 48ª Ciranda Cultural de Prendas, em Três Passos. No mesmo ano, participa juntamente com outros integrantes do ENART: Encontro de Artes e Tradição, na cidade de Santa Cruz do Sul.

Quando a nova Patronagem (diretoria) assumiu, as Invernadas Artísticas aumentaram muito, através de promoções e sempre com ajuda de instrutores. E isto

Rua Presidente Getúlio Vargas, 856, Bairro Moinho Velho – CEP 98760-000 – CHIAPETTA – RS



facebook.com/ctgrelebrandotiolauteriochiapetta



ctgrelebrandotiolauterio@yahoo.com.br



www.ctgrelebrandotiolauterio.blogspot.com



Centro de Tradições Gaúchas

“Relembrando Tio Lautério”

Lema: *“De Geração em Geração Cultuando a Tradição”*

Filiado ao MTG

CGC/IMF 89.970.867/0001-83

20ª REGIÃO
TRADICIONALISTA



fortalece o tradicionalismo e, principalmente, contribui para tirar crianças e adolescentes da situação de vulnerabilidade social. Pois, dentro deste CTG se visa o desenvolvimento humano, a criatividade e muitas outras circunstâncias salutaras para criança, adolescentes, jovens, adultos e até terceira idade.

Existem três Invernadas Artísticas dentro desta entidade, a Dente de Leite, de 3 a 9 anos, Mirim, de 9 a 12 anos e Juvenil de 12 a 17 anos, podendo contar com aproximadamente 70 pessoas participando, não importando a classe, cor, gênero, religião etc. Neste CTG o foco é a não discriminação!

Aqui as crianças e adolescentes aprendem desde cedo conceitos de ética e moral, com orientação para aceitarem uns aos outros, pelo respeito, dignidade e liderança. Há também o incentivo às crianças e adolescentes através de concursos interno ou regional, da ciranda cultural, oficinas de dança, de música, de literatura, de desenho, de culinária, de chimarrão e o resgate de coisas antigas, inclusive com visitas a pessoas mais velhas.

Porque existe uma conjuntura com muitas situações de violência, crimes, roubos, uso de drogas etc. Portanto, a instituição resolve dar prioridade para perspectiva da conscientização e orientação, pelo princípio básico da educação e construção de saberes.

Todavia, a prioridade, neste projeto, serão as Invernadas Artísticas. Conquanto, a ideia fundamental aqui é priorizar as crianças e adolescentes, integrando-os através da arte, as Invernadas Artísticas, da dança, ao convívio seguro e edificante, primando pela amizade, princípios da família, viver em comunidade e em bem-estar.

Rua Presidente Getúlio Vargas, 856, Bairro Moinho Velho – CEP 98760-000 – CHIAPETTA – RS



facebook.com/ctgrelebrandotiolauteriochiapetta



ctgrelebrandotiolauterio@yahoo.com.br



www.ctgrelebrandotiolauterio.blogspot.com



Centro de Tradições Gaúchas

“Relembrando Tio Lautério”

Lema: “De Geração em Geração Cultuando a Tradição”

Filiado ao MTG

CGC/IMF 89.970.867/0001-83



IDENTIFICAÇÃO DO OBJETO

Revitalização das Invernadas Artísticas: Beleza e Arte em Movimento

PÚBLICO ALVO

O referido projeto tem por prioridade inicial 60 crianças e adolescentes participantes das Invernadas Artísticas.

OBJETIVO GERAL

Oferecer oportunidade para manutenção do trabalho às crianças e aos adolescentes, beneficiando doravante e conseqüentemente jovens, adultos e idosos da comunidade, promovendo a cultura do convívio e inclusão, num espaço que valoriza a educação, o respeito, a ética e as tradições gauchescas.

OBJETIVOS ESPECÍFICOS

- Fortalecer trabalhos pedagógicos e didáticos oferecidos pelo CTG Relembrando Tio Lautério.
- Oportunizar a dança como meio psicoativo de socialização da amizade e solidariedade.
- Promover convivência comunitária e em grupo, defendendo princípios da educação e respeito.
- Mobilizar parcerias institucionais e profissionais envolvidos na sistematização de novas propostas para formação e desenvolvimento humano.
- Trabalhar para proteger crianças e adolescentes em situação de vulnerabilidade.
- Garantir o acesso público independente de classe, cor, gênero, religião etc.

Rua Presidente Getúlio Vargas, 856, Bairro Moinho Velho – CEP 98760-000 – CHIAPETTA – RS



facebook.com/ctgrelebrandotiolauteriochiapetta



ctgrelebrandotiolauterio@yahoo.com.br



www.ctgrelebrandotiolauterio.blogspot.com



Centro de Tradições Gaúchas

"Relembrando Tio Lautério"

Lema: "De Geração em Geração Cultuando a Tradição"

Filiado ao MTG

CGC/MF 89.970.867/0001-83

20ª REGIÃO
TRADICIONALISTA



METAS

A estimativa inicial equivale quantitativamente atender inicialmente 60 crianças e adolescentes participantes das Invernadas Artísticas.

Este projeto estará diretamente e intermitentemente à disposição para uso da rede de parcerias com poder público e instituições mistas e privadas para trabalhos envolvendo a educação, a arte, a dança, convívio e a inclusão social. Ou seja, este projeto estará beneficiando diretamente toda comunidade Chiapetence.

RESULTADOS ESPERADOS

Espera-se, a partir da aquisição deste benefício, uma situação operando noutra perspectiva, inovadora, com acréscimo relevante dentro dum espaço preparado, funcionando no atendimento de crianças e adolescentes. Este novo recurso será, contudo, ferramenta de apoio para preparação, aprimoramento e adequação dos serviços já prestados. Ter-se-á para os beneficiados outras possibilidades (adequadas) de se alcançar maior desenvolvimento, bem-estar e inclusão social.

METODOLOGIA APLICADA

Houve reuniões preliminares com instituições parceiras que apoiaram a iniciativa, considerada relevante.

Rua Presidente Getúlio Vargas, 856, Bairro Moinho Velho - CEP 98760-000 - CHIAPETTA - RS



facebook.com/ctgrelemandotiolauteriochiapetta



ctgrelemandotiolauterio@yahoo.com.br



www.ctgrelemandotiolauterio.blogspot.com



Centro de Tradições Gaúchas

“Relembrando Tio Lautério”

Lema: “De Geração em Geração Cultuando a Tradição”

Filiado ao MTG

CGC/MF 89.970.867/0001-83

20ª REGIÃO
TRADICIONALISTA



CRONOGRAMA DE EXECUÇÃO

	Mês 1	Mês 2	Mês 3	Mês 2	Mês 3	Mês 4
Meta 1	Planejamento e Orçamentos					
Meta 2		Aquisição dos tecidos				
Etapa 2.1			Contato com costureiras			
Etapa 2.2						
Meta 3				Aquisição dos tecidos e armarinhos aviamentos		
Meta 4					Início da confecção das Pilchas	Entrega das Pilchas prontas

PREVISÃO DE CONTINUIDADE DA SUSTENTABILIDADE DO PROJETO

As Invernadas Artísticas não têm previsão de término. É propósito maior desta instituição manter vivo o projeto, defendendo o tradicionalismo e seus benefícios, principalmente no que tange garantir o futuro através do cuidado às crianças e aos adolescentes.

O projeto após execução será avaliado pelos responsáveis e se necessário terá alterações cabíveis e legais.

Os materiais permanentes adquiridos nesse contrato terão vida útil correspondente.

Rua Presidente Getúlio Vargas, 856, Bairro Moinho Velho – CEP 98760-000 – CHIAPETTA – RS



facebook.com/ctgrelebrandotiolauteriochiapetta



ctgrelebrandotiolauterio@yahoo.com.br



www.ctgrelebrandotiolauterio.blogspot.com



Centro de Tradições Gaúchas
"Relembrando Tio Lautério"

Lema: "De Geração em Geração Cultuando a Tradição"

Filiado ao MTG

CGC/MF 89.970.867/0001-83

20ª REGIÃO
TRADICIONALISTA

MTG

RECURSOS

RECURSOS EXISTENTES PARA MANUTENÇÃO DO PROJETO

O Centro de Tradição Gaúcha Relembrando Tio Lautério, Chiapetta / RS, dispõe de Sede própria, com Patronagem (diretoria) organizada e com recursos financeiros advindos de ações e eventos comunitários. Conta ainda com apoio de sócios, parcerias público e privado.

CUSTO TOTAL DO PROJETO

Dez Mil reais (R\$ 10.000,00)

CUSTO TOTAL SOLICITADO

Dez Mil reais (R\$ 10.000,00)

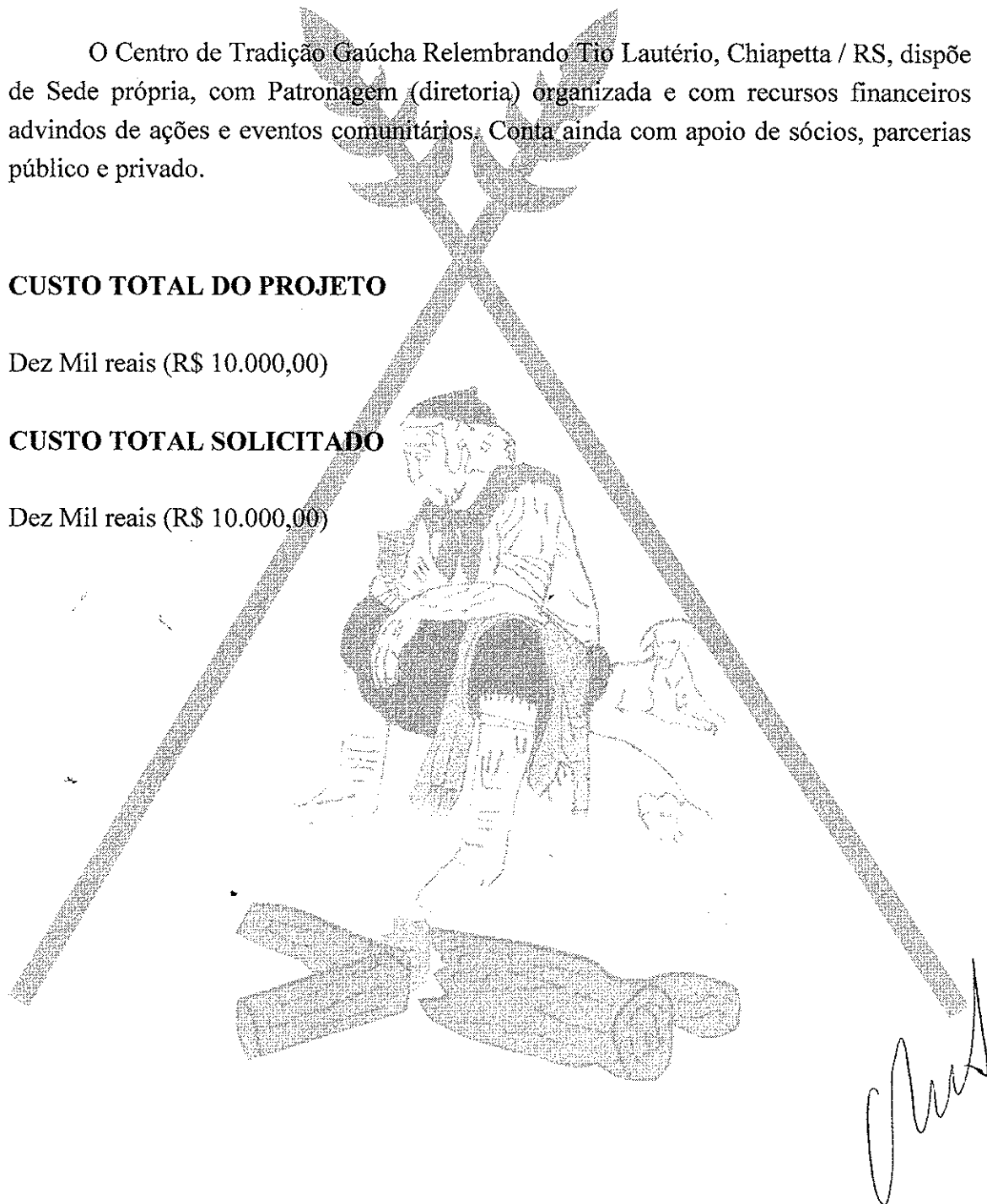

Rua Presidente Getúlio Vargas, 856, Bairro Moinho Velho - CEP 98760-000 - CHIAPETTA - RS



facebook.com/ctgrelebrandotiolauteriochiapetta



ctgrelebrandotiolauterio@yahoo.com.br



www.ctgrelebrandotiolauterio.blogspot.com



Centro de Tradições Gaúchas

"Relembrando Tio Lautério"

Lema: "De Geração em Geração Cultuando a Tradição"

Filiado ao MTG

CGC/MF 89.970.867/0001-83



5 - PLANO DE APLICAÇÃO (R\$ 1,00)

Natureza da Despesa		Total	Concedente	Proponente
Código	Especificação			
1	Despesas Capital Aquisição de tecidos	10,000,00	R\$:10300,00	
2	Botões, zíper, linhas, detalhes de bordados e tecidos Tecidos 444mt Botões 884 unidades Zíper 35 unidades Cones de linhas 10 unidades Enfeites, fitas, broderi, cianinhas Despesa Com Pessoal (mão de obra):	R\$:6660,00 R\$:128,00 R\$: 175,00 R\$:120,00 R\$:195,00		
3				
4	C) Contrapartida Consultoria e elaboração deste projeto executivo	R\$:2722,00		R\$300,00
TOTAL GERAL		R\$10.300,00	R\$10.000,00	R\$300,00

Rua Presidente Getúlio Vargas, 856, Bairro Moinho Velho – CEP 98760-000 – CHIAPETTA – RS



facebook.com/ctgrelebrandotiolauteriochiapetta



ctgrelebrandotiolauterio@yahoo.com.br



www.ctgrelebrandotiolauterio.blogspot.com



Centro de Tradições Gaúchas
"Relembrando Tio Lautério"

Lema: "De Geração em Geração Cultuando a Tradição"

Filiado ao MTG

CGC/MF 89.970.867/0001-83

20ª REGIÃO
TRADICIONALISTA

MTG

6 - CRONOGRAMA DE DESEMBOLSO (R\$ 1,00)

CONCEDENTE

Meta	1º mês					
1	R\$10300,00.					
Meta	2º mês					
2	X					
2.1	X					
2.2	X					
Meta	3º mês					
3	X					
Meta	4º mês					
4	X					

PROPONENTE (CONTRAPARTIDA)

Valor de trezentos reais (R\$300,00).

Não há outra contrapartida financeira.



facebook.com/ctgrelebrandotiolauteriochiapetta



ctgrelebrandotiolauterio@yahoo.com.br



www.ctgrelebrandotiolauterio.blogspot.com



Centro de Tradições Gaúchas

“Relembrando Tio Lautério”

Lema: *“De Geração em Geração Cultuando a Tradição”*

Filiado ao MTG

CGC/MF 89.970.867/0001-83

20ª REGIÃO
TRADICIONALISTA



MONITORAMENTO E AVALIAÇÃO

O projeto, no cumprimento das regras pré-estabelecidas, durante a sua execução terá o acompanhamento e monitoramento das instituições competentes, com registro de visita e termo de compromisso assinado pelo seu representante legal. Os registros dessa operacionalização ficarão em pasta arquivo, exclusivo, (impresso e eletrônico), com divulgação antecipada das atividades e posteriormente dos resultados em rede mídia, à disposição do órgão financiador e comunidade.

A responsabilidade de implantação do projeto fica ao encargo da Patronagem (direção).

6. VALOR GLOBAL

Dez Mil reais (R\$10,000.00)

Chiapetta, 05 de abril de 2019.

JOANIR ALOÍSIO STRADA

Patrão

CTG Relembrando Tio Lautério

Rua Presidente Getúlio Vargas, 856, Bairro Moinho Velho – CEP 98760-000 – CHIAPETTA – RS



facebook.com/ctgrelebrandotiolauteriochiapetta



ctgrelebrandotiolauterio@yahoo.com.br



www.ctgrelebrandotiolauterio.blogspot.com



Centro de Tradições Gaúchas

“Relembrando Tio Lautério”

Lema: “De Geração em Geração Cultuando a Tradição”

Filiado ao MTG

CGC/MF 89.970.867/0001-83

20ª REGIÃO
TRADICIONALISTA



DECLARAÇÃO SOBRE INSTALAÇÕES, CONDIÇÕES MATERIAIS E CAPACIDADE TÉCNICA E OPERACIONAL

Declaro, em conformidade com o art. 33, caput, inciso V, alínea “c”, da Lei nº 13.019/2014, que o CENTRO DE TRADIÇÕES GAÚCHAS RELEMBRANDO TIO LAUTÉRIO: dispõe de instalações, condições materiais e capacidade técnica e operacional para o desenvolvimento das atividades ou projetos previstos na parceria e o cumprimento das metas estabelecidas.

JOANIR ALOISIO STRADA
Patrão do CTG

Chiapetta/RS, 03 de abril de 2019.

Rua Presidente Getúlio Vargas, 856, Bairro Moinho Velho – CEP 98760-000 – CHIAPETTA – RS



facebook.com/ctgrelebrandotiolauteriochiapetta



ctgrelebrandotiolauterio@yahoo.com.br



www.ctgrelebrandotiolauterio.blogspot.com



Centro de Tradições Gaúchas

“Relembrando Tio Lautério”

Lema: *“De Geração em Geração Cultuando a Tradição”*

Filiado ao MTG

CGC/MF 89.970.867/0001-83

20ª REGIÃO
TRADICIONALISTA



DECLARAÇÃO DE RELAÇÃO DOS DIRIGENTES DA ENTIDADE E DE QUE A ENTIDADE NÃO INCORRE EM VEDAÇÕES LEGAIS

Declaro para os devidos fins, em nome do CENTRO DE TRADIÇÕES GAÚCHAS RELEMBRANDO TIO LAUTÉRIO, que:

1. A entidade possui a seguinte relação nominal de dirigentes:

RELAÇÃO NOMINAL ATUALIZADA DOS DIRIGENTES DA ENTIDADE		
Nome do dirigente e Cargo que ocupa na OSC	Carteira de identidade, órgão expedidos e CPF	Endereço residencial, telefone e e-mail
Joanir Aloisio Strada	CPF: 485.621.730-53 RG: 2035375639	Endereço: Avenida Ipiranga, 941, Centro, Chiapetta, CEP: 98760-000 Telefone: (55) 999195242 E-mail: stradajoanir@bol.com.br
Itamar Alexandre dos Santos	CPF: 019.311.580-51 RG: 1096471147	Endereço: Rua Jose Andrigheto, 209, centro, Chiapetta, CEP: 98760-000 Telefone: (55) 999687980 E-mail: gra.daia.stop@gmail.com
Jonatan Cristiano Kuhn	RG: 2075768421 CPF: 005.079.930-47	Endereço: Rua Thomazia de Caryalho, 1142, Chiapetta, Centro, Chiapetta, CEP: 98760-000 Telefone: (55) 999664106 E-mail: jonatankuhn@yahoo.com.br
Cleomara Bertaso	CPF: 001.381.120-70 RG: 2075767927	Endereço: Rua João Goulart, 275, Centro Chiapetta, CEP: 98760-000 Telefone: (55) 999836896 E-mail: cleomarabertaso@bol.com.br
Graciele Daiana Daniel Stopiglia dos Santos	CPF: 004.432.010-80 RG: 1075765089	Endereço: Rua Jose Andrigheto, 209, centro, Chiapetta, CEP: 98760-000 Telefone: (55) 999654468 E-mail: gra.daia.stop@gmail.com

Rua Presidente Getúlio Vargas, 856, Bairro Moinho Velho - CEP 98760-000 - CHIAPETTA - RS



facebook.com/ctgrelemandotiolauteriochiapetta



ctgrelemandotiolauterio@yahoo.com.br



www.ctgrelemandotiolauterio.blogspot.com



Centro de Tradições Gaúchas

“Relembrando Tio Lautério”

Lema: “De Geração em Geração Cultuando a Tradição”

Filiado ao MTG

CGC/MF 89.970.867/0001-83

20ª REGIÃO
TRADICIONALISTA



Clarice Correa	CPF: 821.619.760-87 RG: 7074709846	Endereço: Rua Thomazia de Carvalho, 450, Chiapetta, Centro, Chiapetta, CEP: 98760- 000 Telefone: (55) 991283810 E-mail: Nina_hpr@hotmail.com
-----------------------	---------------------------------------	---

I – não contratará, para prestação de serviços, servidor ou empregado público, inclusive aquele que exerça cargo em comissão ou função de confiança, de órgão ou entidade da administração pública federal celebrante, ou seu cônjuge, companheiro ou parente em linha reta, colateral ou por afinidade, até o segundo grau, ressalvadas as hipóteses previstas em lei específica e na lei de diretrizes orçamentárias e;

II – não serão remunerados, a qualquer título com os recursos repassados:

- a) membro de Poder ou do ministério Público ou dirigente de órgão ou entidade da administração pública federal;
- b) servidor ou empregado público, inclusive aquele que exerça cargo em comissão ou função de confiança, de órgão ou entidade da administração pública federal celebrante, ou seu cônjuge, companheiro ou parente em linha reta, colateral ou por afinidade, até o segundo grau, ressalvadas as hipóteses previstas em lei específica e na lei de diretrizes orçamentárias e;

Joanir Aloisio Strada

Chiapetta/RS, 03 de abril de 2019.

Rua Presidente Getúlio Vargas, 856, Bairro Moinho Velho – CEP 98760-000 – CHIAPETTA – RS



facebook.com/ctgrelebrandotiolauteriochiapetta



ctgrelebrandotiolauterio@yahoo.com.br



www.ctgrelebrandotiolauterio.blogspot.com



REPÚBLICA FEDERATIVA DO BRASIL
ESTADO DO RIO GRANDE DO SUL

MUNICÍPIO DE CHIAPETTA - CEP:98760-000
COMARCA DE SANTO AUGUSTO
AVENIDA IPIRANGA, 1630, SALA 01, CENTRO - FONE: (55)37841603
REGISTRO DE TÍTULOS E DOCUMENTOS E PESSOAS JURÍDICAS

CERTIDÃO

CERTIFICO, a pedido da parte interessada, que revendo nesta Serventia o livro A-2 de Registro Civil das Pessoas Jurídicas desta cidade de Chiapetta/RS, à folha 107V, sob nº 116, em data de 30 de setembro de 2008, encontra-se registrado o(a) **ALTERAÇÃO DE ESTATUTO SOCIAL**, cujo teor é o seguinte:



Chiapetta/RS, 04 de Setembro de 2008.

Ao
Sr. Oficial
Ofício de Registro Civil de Pessoas Jurídicas
Chiapetta- RS

Prezado(a) Senhor(a)

Eu, **CLOVIS ANTONIO DA SILVA**, brasileiro, casado, Funcionário Público Municipal, residente e domiciliado na Rua Sete de Setembro n.º... em Chiapetta/RS, Vice-Patrão em exercício no cargo de patrão do Centro de Tradições Gaúchas Tio Lautério, vem respeitosamente, à presença de V.Sa. para requerer o registro da alteração societária da associação perante este órgão.

Para tanto, acosta a este requerimento duas vias da alteração estatutária, cópia da ata da Assembleia Geral que procedeu a alteração do estatuto, relação da Diretoria, extrato do estatuto, certificado de regularidade do FGTS e cópia do CNPJ.

Pede, pois, deferimento e registro.

Pessoas Jurídicas

REGISTRO DE TÍTULOS E DOCUMENTOS

Protocolo Nº 0246 de 04 de 09

Registro Nº A-2 de 15308 de IPR/2008

Sob Nº R-246 de 102 de 116

Chiapetta - RS, 04 de 09 de 08

Del. Eliana Reuter Dietrich - Registradora Subst.

Samuel Christiano Behrman - Substituto da Registradora

[Signature]
Samuel Christiano Behrman
Substituto da Registradora

[Signature]
Vice-Patrão em exercício

0570.01.0800060.00315

0570.03.0800060.00018

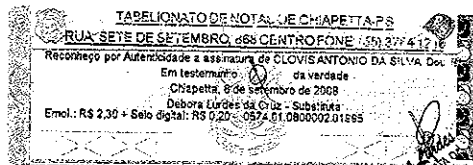

OFÍCIO DOS REGISTROS PÚBLICOS
Av. Ipiranga, 1630 - Sala 01 - Centro
CEP 98760-000 - Chiapetta - RS
Fone/Fax: (55) 3784-1603

Rogério Francisco Elckhoff - Registrador Designado

continua na próxima folha

[Signature]
DOUGLAS BRUM ALMEIDA

MUNICÍPIO DE CHIAPETTA - CEP:98760-000
COMARCA DE SANTO AUGUSTO
AVENIDA IPIRANGA, 1630, SALA 01, CENTRO - FONE: (55)37841603
REGISTRO DE TÍTULOS E DOCUMENTOS E PESSOAS JURÍDICAS

continuação da folha anterior, Registro nº 116

CENTRO DE TRADIÇÕES GAÚCHAS TIO LAUTÉRIO



ESTATUTO

CAPÍTULO I

DA ASSOCIAÇÃO, SEDE, FUNDAÇÃO, PRAZO, FINALIDADES E REPRESENTAÇÃO.

Art. 1º. A associação, sem fins lucrativos, denomina-se "Centro de Tradições Gaúchas Tio Lautério" fundada em 14 de Junho de 1985, por prazo indeterminado, tem sua sede e foro jurídico nesta cidade de Chiapetta/RS, na Rua Presidente Getulio Vargas, nº 856, e tem por finalidades:

I – zelar e preservar a cultura do Rio Grande do Sul, representada por suas tradições, história e folclore, tendo como primado maior a "Carta de Princípios" do Movimento Tradicionalista Gaúcho;

II – congregar, na associação, núcleos familiares.

Art. 2º. A Associação não se vinculará a qualquer atividade de cunho político-partidário, e nem permitirá quaisquer espécies de discriminação de cunho racial, social ou religioso.

Art. 3º. A Associação será representada judicial e extrajudicialmente, pelo seu Patrão, o qual poderá nomear procurador ou representante para atos específicos.

CAPÍTULO II

DO PATRIMÔNIO E RECEITAS

Art. 4º. Os bens da associação serão constituídos por todos os imóveis, móveis, direitos, ações e utensílios que possua ou venha a possuir.

Art. 5º. As fontes de recursos para manutenção da associação serão formadas por pagamentos de mensalidades e contribuições de associados, doações, legados, taxas e comissões que venham a ser aprovadas pela Patronagem.

Art. 6º. Em caso de extinção da associação, o seu patrimônio, após o pagamento dos eventuais compromissos existentes, será dividido entre os associados patrimoniais, na proporção de suas quotas ou fração ideal do patrimônio.

CAPÍTULO III

DAS CATEGORIAS, OBRIGAÇÕES, DIREITOS, VANTAGENS, REQUISITOS DE ADMISSÃO E EXCLUSÃO.

Art. 7º. A associação possuirá as seguintes categorias de associados:

I. Fundadores: constituída pelas pessoas que assinaram a ata de fundação do CTG;

II. Beneméritos, que se subdividem em:

a) Patrão de Honra: constituída por todos os ex-patrões do CTG;

3

OFÍCIO DOS REGISTROS PÚBLICOS
Av. Ipiranga, 1630 - Sala 01 - Centro
CEP 98760-000 - Chiapetta - RS
Fone/Fax: (55) 3784-1603

Reg. Francisco Eickhoff - Registrador Designado

continua na próxima folha

DOUGLAS BRUM ALMEIDA

MUNICÍPIO DE CHIAPETTA - CEP:98760-000
COMARCA DE SANTO AUGUSTO
AVENIDA IPIRANGA, 1630, SALA 01, CENTRO - FONE: (55)37841603
REGISTRO DE TÍTULOS E DOCUMENTOS E PESSOAS JURÍDICAS

continuação da folha anterior, Registro nº 116



- b) Peão ou Prenda de Honra: constituída por quaisquer pessoas, associadas ou não, que tenham prestado relevantes serviços ao CTG.
- III. Patrimoniais: constituída por quaisquer pessoas que adquirirem quotas destinadas à aquisição de próprios da associação;
- IV. Contribuintes: constituída por quaisquer pessoas que paguem contribuições mensais à associação.

Art. 8º. Os associados não respondem solidária ou subsidiariamente pelas obrigações sociais do CTG.

Art. 9º. São requisitos para admissão de associados, além da maioridade civil:

- I. Categoria Fundadores: ter assinado a ata de fundação do CTG;
- II. Categoria Beneméritos:
 - a) Patrão de Honra: ter exercido pelo menos um mandato completo como Patrão do CTG;
 - b) Peão ou Prenda de Honra: ter sido indicada pela Patronagem e aprovado pela Assembléia Geral;
- III. Categoria Patrimonial: ter adquirido e quitado no mínimo uma quota destinada à aquisição de próprios da associação, conforme condições definidas pela Assembléia Geral;
- III. Categoria Contribuintes: ter sua proposta de associado aprovada pela Patronagem.

Art. 10. São requisitos para a demissão de associados:

- I. ter sido condenado por prática de crime infamante;
- II. ter conduta incompatível com os princípios e finalidades da associação;
- III. ter descumprido as obrigações perante a associação.

Art. 11. Todas as admissões e demissões de associados serão de competência da Patronagem da associação, respeitado o disposto no artigo 9º e 10º.

Art. 12. Ao associado demitido é assegurado o direito de recurso, por escrito, à Assembléia Geral, no prazo de cinco dias a contar da ciência da demissão. O recurso deverá ser protocolado junto à secretaria do CTG.

Art. 13. São direitos dos associados:

- I. participar de todas as atividades promovidas pelo CTG, usufruindo dos benefícios que a associação vier a proporcionar;
- II. votar e ser votado na Assembléia Geral, respeitado o Capítulo VI;
- III. apresentar por escrito à Patronagem ou à Assembléia Geral, todas as sugestões que julgar de utilidade para a associação.

Parágrafo único: Os cônjuges e os filhos menores dos associados gozarão dos mesmos direitos dos associados titulares, exceto o previsto no item 'b' do 'caput'.

Art. 14. São deveres dos associados:

4
OFÍCIO DOS REGISTROS PÚBLICOS
Av. Ipiranga, 1630 - Sala 01 - Centro
CEP 98760-000 - Chiapetta - RS
Fone/Fax: (55) 3784-1603
Rogério Francisco Eickhoff - Registrador Designado

continua na próxima folha

DOUGLAS BRUM ALMEIDA

MUNICÍPIO DE CHIAPETTA - CEP:98760-000
COMARCA DE SANTO AUGUSTO
AVENIDA IPIRANGA, 1630, SALA 01, CENTRO - FONE: (55)37841603
REGISTRO DE TÍTULOS E DOCUMENTOS E PESSOAS JURÍDICAS

continuação da folha anterior, Registro nº 116

- I. acatar as decisões dos órgãos de administração da associação;
- II. cumprir e zelar pelo cumprimento dos presentes estatutos;
- III. satisfazer os pagamentos das contribuições que vierem a ser fixadas para a correspondente categoria de associado;
- IV. zelar pelo patrimônio moral e material do CTG;
- V. manter os dados cadastrais atualizados junto à secretaria do CTG;
- VI. abster-se de assumir compromissos ou tomar atitudes em nome do CTG sem prévia autorização da Patronagem do mesmo.



Art. 15. São vantagens especiais:

- I. para a categoria de associados fundadores e beneméritos:
 - a) isenção de mensalidades;
 - b) descontos de 50% (cinquenta por cento) em quaisquer eventos promovidos pela associação em que haja cobrança de ingressos;
- II. para a categoria de associados patrimoniais:
 - a) desconto de 50% (cinquenta por cento) nas mensalidades e em quaisquer eventos promovidos pela associação em que haja cobrança de ingressos;
 - b) em caso de dissolução da associação, receber o equivalente à sua quota ou fiação ideal do patrimônio da associação, após a liquidação dos eventuais débitos da mesma.

Seção II

DAS SANÇÕES DISCIPLINARES

Art. 16. Os associados e os colaboradores estarão sujeitos a aplicação de sanções disciplinares, por descumprimento ao disposto nestes Estatutos ou descumprimento de normas e ordens legais emanadas das instancias administrativas do CTG, conforme segue:

- I. Advertência por escrito;
- II. Suspensão dos direitos sociais por até noventa dias;
- III. Sujeição à indenização;

5

OFÍCIO DOS REGISTROS PÚBLICOS
Av. Ipiranga, 1630 - Sala 01 - Centro
CEP 98760-000 - Chiapetta - RS
Fone/Fax: (55) 3784-1603
Regis Francisco Eickhoff - Registrador Designado

continua na próxima folha

DOUGLAS BRUM ALMEIDA

MUNICÍPIO DE CHIAPETTA - CEP:98760-000
COMARCA DE SANTO AUGUSTO
AVENIDA IPIRANGA, 1630, SALA 01, CENTRO - FONE: (55)37841603
REGISTRO DE TÍTULOS E DOCUMENTOS E PESSOAS JURÍDICAS

continuação da folha anterior, Registro nº 116

IV. Exclusão do quadro social ou dos registros, conforme o caso.



§ 1º - As penalidades serão aplicadas pela Patronagem, nas hipóteses dos incisos I, II, III;

§ 2º - A aplicação da penalidade do inciso IV compete à Assembléia Geral no caso de associado e ao Patrão no caso de colaborador.

§ 3º - Ao acusado será assegurado amplo direito de defesa.

§ 4º - O Associado Titular responderá disciplinarmente por seus dependentes.

§ 5º - A aplicação das penalidades sempre será comunicada por escrito ao acusado ou ao responsável.

§ 6º - A perda temporária dos direitos sociais, não exime o associado ao cumprimento dos deveres para com a Entidade.

CAPITULO IV

DOS COLABORADORES

Art. 17. São colaboradores da associação todas as pessoas que, cadastradas junto à secretaria do CTG, de suas atividades participem.

Parágrafo único - A Patronagem estabelecerá o valor das contribuições a que estarão sujeitos os colaboradores, quando for o caso.

Art. 18. Aos colaboradores fica assegurado o direito de participar das atividades dos diversos departamentos do CTG desde que atendam às regras específicas de cada departamento (invernada).

Parágrafo único — Os direitos e deveres dos colaboradores se estendem aos seus dependentes (cônjuge e filhos menores).

CAPITULO V

DA ORGANIZAÇÃO E ADMINISTRAÇÃO DO CTG

Art. 19. São órgãos da administração:

- I. Assembléia Geral;
- II. Junta Fiscal (Conselho de Vaqueanos);
- III. Patronagem;

continua na próxima folha

6
OFÍCIO DOS REGISTROS PÚBLICOS
Av. Ipiranga, 1630 - Sala 01 - Centro
CEP 98760-000 - Chiapetta - RS
Fone/Fax: (55) 3784-1603
Reg. Francisco Eickhoff - Registrador Designado

DOUGLAS BRUM ALMEIDA

MUNICÍPIO DE CHIAPETTA - CEP:98760-000
COMARCA DE SANTO AUGUSTO
AVENIDA IPIRANGA, 1630, SALA 01, CENTRO - FONE: (55)37841603
REGISTRO DE TÍTULOS E DOCUMENTOS E PESSOAS JURÍDICAS

continuação da folha anterior, Registro nº 116

IV. Departamentos (invernadas).



SEÇÃO I

DA ASSEMBLÉIA GERAL

Art. 20. A Assembléia Geral é o órgão de deliberação máxima da associação, composta por todos os associados no pleno gozo de seus direitos, competindo-lhe:

- I. eleger a Patronagem;
- II. destituir a Patronagem;
- III. eleger a Junta Fiscal (Conselho de Vaqueanos);
- IV. destituir a Junta Fiscal (Conselho de Vaqueanos);
- V. aprovar as contas da associação após parecer da Junta Fiscal;
- VI. alterar os estatutos diante de proposta da Diretoria;
- VII. julgar os recursos interpostos em caso de demissão de associados;
- VIII. aprovar a indicação de "Peão ou Prenda de Honra";
- IX. definir as condições para inclusão de associados na categoria patrimonial;
- X. decidir pela extinção da associação.

§ 1º. Para as deliberações a que se referem os itens II, IV, VI e X, é exigido o voto correspondente a 2/3 dos presentes à Assembléia especialmente convocada para este fim, não podendo ela deliberar, em primeira convocação, sem a maioria absoluta dos associados, ou com menos de 1/3 nas convocações seguintes.

§ 2º. Para as deliberações não especificadas no parágrafo anterior, as decisões serão tomadas pela maioria absoluta dos presentes.

Art. 21. A Assembléia Geral se reunirá, ordinariamente, uma vez por ano, sempre no segundo trimestre, para aprovação de contas e eleição dos membros dos órgãos da administração, quando for o caso, e extraordinariamente sempre que for convocada pelo Patrão ou por no mínimo 1/5 dos associados em pleno gozo de seus direitos.

Art. 22. A Assembléia será convocada por edital exposto na sede do CTG com antecedência mínima de quinze dias, ou por carta dirigida aos associados.

continua na próxima folha

7
OFÍCIO DOS REGISTROS PÚBLICOS
Av. Ipiranga, 1630 - Sala 01 - Centro
CEP 98760-000 - Chiapetta - RS
Fone/Fax: (55) 3784-1603

Regis Francisco Eickhoff - Registrador Designado

DOUGLAS BRUM ALMEIDA



7/13

REPÚBLICA FEDERATIVA DO BRASIL
ESTADO DO RIO GRANDE DO SUL

MUNICÍPIO DE CHIAPETTA - CEP:98760-000
COMARCA DE SANTO AUGUSTO
AVENIDA IPIRANGA, 1630, SALA 01, CENTRO - FONE: (55)37841603
REGISTRO DE TÍTULOS E DOCUMENTOS E PESSOAS JURÍDICAS

continuação da folha anterior, Registro nº 116



Art. 23. A Assembléia Geral será presidida pelo Patrão do CTG, ou, quando convocada pelos associados, por um associado escolhido pela própria Assembléia.

SEÇÃO II
DA JUNTA FISCAL (CONSELHO DE VAQUEANOS)

Art. 24. A Junta Fiscal (Conselho de Vaqueanos), com mandato de dois anos, é o órgão fiscalizador das atividades da associação, competindo-lhe, especialmente, emitir parecer sobre as contas apresentadas pela Patronagem.

Art. 25. A Junta Fiscal será composta por três membros titulares, os quais elegerão o Presidente da Junta Fiscal, e três membros suplentes, todos associados, eleitos pela Assembléia Geral, juntamente com a Patronagem, mas em chapa independente.

SEÇÃO III
DA DIRETORIA (PATRONAGEM)

Art. 26. A Patronagem é o órgão executivo da associação, com mandato de dois anos, eleita pela Assembléia Geral e composta pelos seguintes membros:

- I. Presidente (Patrão);
- II. Vice-presidente (Capataz Geral);
- III. Secretário (1º Sota-Capataz);
- IV. 2º Secretário (2º Sota-Capataz);
- V. 1º Tesoureiro (1º Agregado das Pilchas);
- VI. 2º Tesoureiro (2º Agregado das Pilchas).

Art. 27. Compete ao Presidente (Patrão):

- I. representar a associação judicial e extrajudicialmente, ou nomear procurador ou representante sempre que necessário;
- II. convocar e presidir as reuniões da associação e as Assembléias Gerais por ele convocadas;
- III. assinar com o Secretário (Sota-Capataz) os documentos da associação;
- IV. assinar com o Tesoureiro (Agregado das Pilchas) os documentos fiscais e financeiros da associação;
- V. nomear e destituir os Diretores (Capatazes) de Departamentos (Invernadas);
- VI. autorizar todas as despesas da associação, juntamente com o Tesoureiro (Agregado das Pilchas).

continua na próxima folha

8
OFÍCIO DOS REGISTROS PÚBLICOS
Av. Ipiranga, 1630 - Sala 01 - Centro
CEP 98760-000 - Chiapetta - RS
Fone/Fax: (55) 3784-1603
Regis Francisco Eickhoff - Registrador Designado

DOUGLAS BRUM ALMEIDA

MUNICÍPIO DE CHIAPETTA - CEP:98760-000
COMARCA DE SANTO AUGUSTO
AVENIDA IPIRANGA, 1630, SALA 01, CENTRO - FONE: (55)37841603
REGISTRO DE TÍTULOS E DOCUMENTOS E PESSOAS JURÍDICAS

continuação da folha anterior, Registro nº 116



Art. 28. Compete ao Vice-presidente (Capataz Geral):

- I. substituir ao patrão nos seus impedimentos e sempre que for designado para o representar;
- II. supervisionar as atividades dos Departamentos (invernadas) colaborando com os diretores (capatazes), para o cumprimento das tarefas que lhes estiverem afeitas.

Art. 29. Compete ao 1º Sota-capataz (Secretário):

- I. manter sob sua guarda os arquivos, atas, correspondências e demais documentos de secretaria;
- II. elaborar e assinar com o Patrão as correspondências externas;
- III. manter atualizado o cadastro dos associados e dos colaboradores;
- IV. secretariar as reuniões da Patronagem e as Assembléias Gerais, elaborando as respectivas atas.

Art. 30. Compete ao 2º Sota-capataz (Secretário):

- I. substituir o 1º Sota-capataz nos seus impedimentos;
- II. auxiliar o 1º Sota-capataz nas tarefas que lhe estiverem afeitas.

Art. 31. Compete ao 1º Agregado das Pilchas (Tesooureiro):

- I. manter organizados e sob sua guarda os arquivos e documentos fiscais do CTG;
- II. elaborar os balancetes regulares e o balanço geral do CTG;
- III. assinar com o Patrão os cheques e demais documentos financeiros do CTG.

Art. 32. Compete ao 2º Agregado das Pilchas (Tesooureiro):

- I. substituir o 1º Agregado das Pilchas nos seus impedimentos;
- II. auxiliar o 1º Agregado das Pilchas nas tarefas que lhe estiverem afeitas.

SEÇÃO IV DOS DEPARTAMENTOS
(INVERNADAS)

Art. 33. Os Departamentos (invernadas) são estruturas administrativas, com regimentos internos próprios, dirigidos por capatazes, de livre nomeação da Patronagem. Cada capataz poderá escolher seus auxiliares.

Art. 34. São invernadas do CTG:

- I. Invernada Artística;
- II. Invernada Cultural;
- III. Invernada Campeira;

OFÍCIO DOS REGISTROS PÚBLICOS
Av. Ipiranga, 1630 - Sala 01 - Centro
CEP 98760-000 - Chiapetta - RS
Fone/Fax: (55) 3784-1603
Regis Francisco Eickhoff - Registrador Designado

continua na próxima folha

DOUGLAS BRUM ALMEIDA



9/13

REPÚBLICA FEDERATIVA DO BRASIL
ESTADO DO RIO GRANDE DO SUL

MUNICÍPIO DE CHIAPETTA - CEP:98760-000
COMARCA DE SANTO AUGUSTO
AVENIDA IPIRANGA, 1630, SALA 01, CENTRO - FONE: (55)37841603
REGISTRO DE TÍTULOS E DOCUMENTOS E PESSOAS JURÍDICAS

continuação da folha anterior, Registro nº 116

- IV. Invernada do Patrimônio;
- V. Invernada dos Esportes;
- VI. Invernada Jovem (Núcleo Jovem);



Parágrafo único - A patronagem poderá criar ou extinguir invernadas, de acordo com seu plano de gestão, devendo tal plano ser submetido à aprovação da Assembleia Geral.

Art. 35. Constituem Invernadas Especiais, os grupos de trabalho constituídos para a realização de atividades específicas, com duração e competências determinadas pela Patronagem.

Parágrafo único Para a realização do Rodeio Crioulo, será constituída uma invernada Especial do Rodeio.

CAPITULO V

DAS ELEIÇÕES

Art. 36. São cargos eletivos do CTG, os membros do Conselho de Vaqueanos e os membros da Patronagem, que serão eleitos pela Assembleia Geral, com mandato de dois anos.

Art. 37. As eleições serão conduzidas por uma Comissão Eleitoral, nomeada pelo Patrão, a quem cabe receber as inscrições das chapas que concorrerão a Patronagem e as que concorrerão ao Conselho de Vaqueanos, até 24 horas antes da data marcada para a realização da Assembleia Geral.

Art. 38. Terão direito a voto, nas eleições, os associados titulares das categorias fundadores, patrimoniais, contribuintes e Patrão de Honra.

Art. 39. Poderão ser votados, os associados titulares e os dependentes maiores, que estejam em dia com suas obrigações para com o CTG e que não estejam no período de cumprimento de sanção disciplinar.

Parágrafo único - O cargo de Patrão do CTG é privativo de associado titular.

CAPITULO VII

DAS DISPOSIÇÕES GERAIS

Art. 40. O CTG Tio Lautério possui uma bandeira, constituída de um gaucho sentado chimareando e duas lanças cruzadas, as lanças e letras esta escrita na cor branca, com medida de um metro e cinquenta centímetros (1,50), por um metro e vinte centímetros (1,20), cor vermelha

10

OFÍCIO DOS REGISTROS PÚBLICOS
Av. Ipiranga, 1630 - Sala 01 - Centro
CEP 98760-000 - Chiapetta - RS
Fone/Fax: (55) 3784-1603

Regis. Francisco Eickhoff - Registrador Designado

continua na próxima folha

DOUGLAS BRUM ALMEIDA



10/13

REPÚBLICA FEDERATIVA DO BRASIL
ESTADO DO RIO GRANDE DO SUL

MUNICÍPIO DE CHIAPETTA - CEP:98760-000
COMARCA DE SANTO AUGUSTO
AVENIDA IPIRANGA, 1630, SALA 01, CENTRO - FONE: (55)37841603
REGISTRO DE TÍTULOS E DOCUMENTOS E PESSOAS JURÍDICAS

continuação da folha anterior, Registro nº 116

Este estatuto estará em vigor após a assinatura de todos os presentes à
Assembléia que o aprova.



Patrão

Visto:

Dr. Eloi Bettio da V. Maron
OAB-RS 52.244
ADVOGADO

OFÍCIO DOS REGISTROS PÚBLICOS
Av. Ipiranga, 1630 - Sala 01 - Centro
CEP 98760-000 - Chiapetta - RS
Fone/Fax: (55) 3784-1603
Regis. Francisco Elckhoff - Registrador Designado

continua na próxima folha

DOUGLAS BRUM ALMEIDA



11/13

REPÚBLICA FEDERATIVA DO BRASIL
ESTADO DO RIO GRANDE DO SUL

MUNICÍPIO DE CHIAPETTA - CEP:98760-000
COMARCA DE SANTO AUGUSTO
AVENIDA IPIRANGA, 1630, SALA 01, CENTRO - FONE: (55)37841603
REGISTRO DE TÍTULOS E DOCUMENTOS E PESSOAS JURÍDICAS

continuação da folha anterior, Registro nº 116

EXTRATO DE ESTATUTO
CENTRO DE TRADIÇÕES GAÚCHAS TIO LAUTÉRIO



1 - **Denominação:** Centro de Tradições Gaúchas Tio Lautério

2 - **Fundação:** 14 de Junho de 1985.

3 - **Fins:**

- I - zelar e preservar a cultura do Rio Grande do Sul, representada por suas tradições, história e folclore, tendo como primado maior a "Carta de Princípios" do Movimento Tradicionalista Gaúcho;
- II - congregar, na associação, núcleos familiares.

4 - **Representação em juízo e fora dele:**

A associação será representada judicial e extra judicialmente, pelo seu Patrão, o qual poderá nomear procurador ou representante para atos específicos.

5 - **Condições de extinção:**

Por deliberação do voto correspondente a 2/3 dos presentes à Assembleia especialmente convocada para este fim, não podendo ela deliberar, em primeira convocação, sem a maioria absoluta dos associados, ou com menos de 1/3 nas convocações seguintes.

6 - **Alteração do estatuto:**

Por deliberação do voto correspondente a 2/3 dos presentes à Assembleia especialmente convocada para este fim, não podendo ela deliberar, em primeira convocação, sem a maioria absoluta dos associados, ou com menos de 1/3 nas convocações seguintes.

7 - **Sede e foro:**

Nesta cidade de Chiapetta/RS, na Rua Presidente Getulio Vargas, nº 856.

8 - **Tempo de duração:**

Indeterminado.

9 - **Administração:**

A associação é administrada por sua Diretoria, conforme disposto no art. 26 dos estatutos.

10 - **Responsabilidade:**

Os associados não respondem solidária e/ou subsidiariamente pelas obrigações sociais.

11 - **Destino do Patrimônio:**

Em caso de extinção da associação, o seu patrimônio, após o pagamento dos eventuais compromissos existentes, será dividido entre os associados patrimoniais, na proporção de suas quotas ou fração ideal do patrimônio.

Vice-Patrão em exercício

continua na próxima folha

2
OFÍCIO DOS REGISTROS PÚBLICOS
Av. Ipiranga, 1630 - Sala 01 - Centro
CEP 98760-000 - Chiapetta - RS
Fone/Fax: (55) 3784-1603
Rogério Francisco Eickhoff - Registrador Designado

DOUGLAS BRUM ALMEIDA



12/13

REPÚBLICA FEDERATIVA DO BRASIL
ESTADO DO RIO GRANDE DO SUL

MUNICÍPIO DE CHIAPETTA - CEP:98760-000
COMARCA DE SANTO AUGUSTO
AVENIDA IPIRANGA, 1630, SALA 01, CENTRO - FONE: (55)37841603
REGISTRO DE TÍTULOS E DOCUMENTOS E PESSOAS JURÍDICAS

continuação da folha anterior, Registro nº 116

Inscrição e de Situação Cadastral - Impressão

page 1 of 1

Receita Federal



Comprovante de Inscrição e de Situação Cadastral

Contribuinte,

Confira os dados de Identificação da Pessoa Jurídica e, se houver qualquer divergência, providencie junto à RFB a sua atualização cadastral.

REPÚBLICA FEDERATIVA DO BRASIL			
CADASTRO NACIONAL DA PESSOA JURÍDICA			
NUMERO DE INSCRIÇÃO 89.970.867/0001-83	COMPROVANTE DE INSCRIÇÃO E DE SITUAÇÃO CADASTRAL		DATA DE ABERTURA 02/02/1988
NOME EMPRESARIAL CENTRO DE TRADICOES GAUCHAS TIO LAUTERIO			
TITULO DO ESTABELECIMENTO (NOME DE FANTASIA) CTG TIO LAUTERIO			
CÓDIGO E DESCRIÇÃO DA ATIVIDADE ECONÔMICA PRINCIPAL 83.12-3-00 - Clubes sociais, esportivos e similares			
CÓDIGO E DESCRIÇÃO DAS ATIVIDADES ECONÔMICAS SECUNDARIAS Não informada			
CÓDIGO E DESCRIÇÃO DA NATUREZA JURÍDICA 399-9 - OUTRAS FORMAS DE ASSOCIAÇÃO			
LOGRADOURO R GETULIO VARGAS	NUMERO S/N	COMPLEMENTO	
CEP 98.760-000	BAIRRO/DISTRITO	MUNICÍPIO CHIAPETTA	UF RS
SITUAÇÃO CADASTRAL ATIVA		DATA DA SITUAÇÃO CADASTRAL 22/08/2007	
MOTIVO DE SITUAÇÃO CADASTRAL			
SITUAÇÃO ESPECIAL		DATA DA SITUAÇÃO ESPECIAL	

Approved pela Instrução Normativa RFB nº 748, de 28 de junho de 2007.

Emitido no dia 9/4/2008 às 4:32:32 PM (data e hora de Brasília).

Validar

© Copyright Receita Federal do Brasil - 04/09/2008

<http://www.receita.fazenda.gov.br/prepararImpressao/ImprimePagina.asp>

04/09/2008

OFÍCIO DOS REGISTROS PÚBLICOS
Av. Ipiranga, 1630 - Sala 01 - Centro
CEP 98760-000 - Chiapetta - RS
Fone/Fax: (55) 3784-1603
Regte Francisco Eickhoff - Registrador Designad

continua na próxima folha

DOUGLAS BRUM ALMEIDA



MUNICÍPIO DE CHIAPETTA - CEP:98760-000
COMARCA DE SANTO AUGUSTO
AVENIDA IPIRANGA, 1630, SALA 01, CENTRO - FONE: (55)37841603
REGISTRO DE TÍTULOS E DOCUMENTOS E PESSOAS JURÍDICAS

continuação da folha anterior, Registro nº 116

Page 1 of 1



IMPRIMIR VOLTAR



Certificado de Regularidade do FGTS - CRF

Inscrição: 89970867/0001-83
Razão Social: CENTRO DE TRADIÇÕES GAUCHAS TIO LAUTERIO
Nome Fantasia: CTG TIO LAUTERIO
Endereço: RUA GETULIO VARGAS S/N // CHIAPETA / RS / 98760-000

A Caixa Econômica Federal, no uso da atribuição que lhe confere o Art. 7, da Lei 8.036, de 11 de maio de 1990, certifica que, nesta data, a empresa acima identificada encontra-se em situação regular perante o Fundo de Garantia do Tempo de Serviço - FGTS.

O presente Certificado não servirá de prova contra cobrança de quaisquer débitos referentes a contribuições e/ou encargos devidos, decorrentes das obrigações com o FGTS.

Validade: 04/09/2008 a 03/10/2008

Certificação Número: 2008090416260690604590

Informação obtida em 04/09/2008, às 16:26:06.

A utilização deste Certificado para os fins previstos em Lei está condicionada à verificação de autenticidade no site da Caixa: www.caixa.gov.br

<https://webp.caixa.gov.br/Empresa/Crf/CrfFgeCFSImprimirPapel.asp?VARPessoaM...> 04/09/2008

O referido é verdade e dou fé.

Chiapetta, 5 de abril de 2019.

DOUGLAS BRUM ALMEIDA
Registrador Substituto

OFÍCIO DOS REGISTROS PÚBLICOS

Av. Ipiranga, 1630 - Sala 01 - Centro
CEP 98760-000 - Chiapetta - RS
Fone/Fax: (55) 3784-1603

Regis Francisco Eickhoff - Registrador Designado

Emolumentos:
Total: RS 129,00 + RS 6,10 = RS 135,10
Certidão PJ (13 pgs): RS 115,70 (0570.04.1400001.00397 = RS 3,30)
Busca: RS 8,40 (0570.01.1400001.01191 = RS 1,40)
Processamento eletrônico: RS 4,90 (0570.01.1400001.01192 = RS 1,40)



A consulta estará disponível em até 24h no site do Tribunal de Justiça do RS
<http://go.tjrs.jus.br/selodigital/consulta>
Chave de autenticidade para consulta
098574 54 2019 00000016 23



MUNICÍPIO DE CHIAPETTA - CEP:98760-000
COMARCA DE SANTO AUGUSTO
AVENIDA IPIRANGA, 1630, SALA 01, CENTRO - FONE: (55)37841603
REGISTRO DE TÍTULOS E DOCUMENTOS E PESSOAS JURÍDICAS

CERTIDÃO

CERTIFICO, a pedido da parte interessada, que revendo nesta Serventia o livro A-3 de Registro Civil das Pessoas Jurídicas desta cidade de Chiapetta/RS, à folha 10V, sob nº 143, em data de 1 de julho de 2015, encontra-se registrado o(a) **ALTERAÇÃO DE ESTATUTO SOCIAL**, cujo teor é o seguinte:

2ª ALTERAÇÃO ESTATUTÁRIA
CENTRO DE TRADIÇÕES GAÚCHAS TIO LAUTÉRIO

- 1 - Denominação/Razão Social: Centro de Tradições Gaúchas Tio Lautério
- 2 - Nome Fantasia: CTG Lembrando Tio Lautério
- 3 - Fundação: 14 de Junho de 1985.
- 4 - Inscrição no CNPJ: 89.970.867/0001-83
- 5 - Fins:
 - I - zelar e preservar a cultura do Rio Grande do Sul, representada por suas tradições, história e folclore, tendo como primado maior a "Carta de Princípios" do Movimento Tradicionalista Gaúcho;
 - II - congregar, na associação, núcleos familiares.
- 6 - Representação em juízo e fora dele:

A associação será representada judicial e extra judicialmente, pelo seu Patrão, o qual poderá nomear procurador ou representante para atos específicos.
- 7 - Condições de extinção:

Por deliberação do voto correspondente a 2/3 dos presentes à Assembleia especialmente convocada para este fim, não podendo ela deliberar, em primeira convocação, sem a maioria absoluta dos associados, ou com menos de 1/3 nas convocações seguintes.
- 8 - Alteração do estatuto:

Por deliberação do voto correspondente a 2/3 dos presentes à Assembleia especialmente convocada para este fim, não podendo ela deliberar, em primeira convocação, sem a maioria absoluta dos associados, ou com menos de 1/3 nas convocações seguintes.
- 9 - Sede e foro:

Nesta cidade de Chiapetta/RS, na Rua Presidente Getulio Vargas, nº 856.
- 10 - Tempo de duração:

Indeterminado.
- 11 - Administração:

A associação é administrada por sua Diretoria, conforme disposto no art. 26 dos estatutos.
- 12 - Responsabilidade:

Os associados não respondem solidária e/ou subsidiariamente pelas obrigações sociais.
- 13 - Destino do Patrimônio:

Em caso de extinção da associação, o seu patrimônio, após o pagamento dos eventuais compromissos existentes, será dividido entre os associados patrimoniais, na proporção de suas quotas ou fração ideal do patrimônio.
- 14 - As demais deliberações não constantes neste documento, seguem as disposições da 1ª Alteração Estatutária da Entidade, tendo em vista que esta alteração se dá para a alteração do nome fantasia do CTG Tio Lautério, sendo ele CTG Lembrando Tio Lautério.

ODILAR NERI RITTER
Patrão do CTG

Escritório de Registros Públicos
Av. Ipiranga, 1630 - Sala 01 - Centro
CEP 98760-000 - Chiapetta - RS
Fone/Fax: (55) 3784-1603

○ referido é verdade e dou fé.

Chiapetta, 5 de abril de 2019.

DOUGLAS BRUM ALMEIDA
Registrador Substituto

Emolumentos:
Total: RS 22,20 + RS 4,70 = RS 26,90
Certidão PJ (1 pgs): RS 8,90 (0570.02.1400001.00034 = RS 1,90)
Busca: RS 8,40 (0570.01.1400001.01193 = RS 1,40)
Processamento eletrônico: RS 4,90 (0570.01.1400001.01194 = RS 1,40)

OFÍCIO DOS REGISTROS PÚBLICOS
Av. Ipiranga, 1630 - Sala 01 - Centro
CEP 98760-000 - Chiapetta - RS
Fone/Fax: (55) 3784-1603

Regis Francisco Eickhoff - Registrador Designado



A consulta estará disponível em até 24h
no site do Tribunal de Justiça do RS
<http://go.tjrs.jus.br/selodigital/consulta>
Chave de autenticidade para consulta
098574 54 2019 00000017 04



MUNICÍPIO DE CHIAPETTA - CEP:98760-000
COMARCA DE SANTO AUGUSTO
AVENIDA IPIRANGA, 1630, SALA 01, CENTRO - FONE: (55)37841603
REGISTRO DE TÍTULOS E DOCUMENTOS E PESSOAS JURÍDICAS

CERTIDÃO

CERTIFICO, a pedido da parte interessada, que revendo nesta Serventia o livro A-3 de Registro Civil das Pessoas Jurídicas desta cidade de Chiapetta/RS, à folha 90F, sob nº 12, em data de 6 de novembro de 2018, encontra-se registrado o(a) **ATA DE ELEIÇÕES**, cujo teor é o seguinte:

5

~~at o presente momento sendo que o valor em caixa hoje está em Duzentos e nove reais e cinquenta e sete centavos, a provada por todos. Nada a mais a ser tratado da por mim encerrada a dívida sta e por mim foi assinada. Janice Verônica Pitol, Juciana Strada, Talysa da Costa, Emerson A. Dória, Emerson A. Dória, Angela K. Schmitt, Cláudia K. Schmitt, Janice Lutz da Silva.~~

Ata nº 041/2018

Às vinte e dois dias do mês de agosto de ano de dois mil e oitocentos e dezoito às 19:30hs estiveram reunidos os patronagem e associados do CTG Rembrandt Tio Rauteris em assembleia geral ordinária e em seguida promovida as 20:00hs com a palavra o patrono em Janice Strada fez uma exploração sobre a sanção disciplinar imposta ao sr. Valdir Declaro de Lima e em seguida o mesmo colocou em votação a anulação e deliberação sobre a referida sanção disciplinar a votação foi feita por aclamação e por unanimidade ficou decidido que continua a exclusão por tempo indeterminado, e que o patronagem emitiará um ofício ao mesmo a decisão desta assembleia. Foi realizada nesta data uma assembleia local no campo boqueano e devido a não ter nenhum membro presente o referido campo ficou fechado. Segundo assunto em pauta Neto Calde de Chiapetta e os Gaudérios foi colocado em votação aclamação e por unanimidade foi decidido pela extinção do contrato com o campo clube e que o CTG fará um ofício aos mesmos um prazo de trinta dias para desocupação definitiva da referida propriedade e que neste local o CTG fará postagem para anular de sua propriedade. Terceiro assunto em pauta apresentação da Chapa eleitoral assim constituída: Patrício e Janice Plunio Strada, Copatay, Tamar Alexandre dos Santos, Selva Copatay, Janice Stradiglia

continua na próxima folha

OFÍCIO DOS REGISTROS PÚBLICOS

Av. Ipiranga, 1630 - Sala 01 - Centro
CEP 98760-000 - Chiapetta - RS
Fone/Fax: (55) 3784-1603

Regis Francisco Eickhoff - Registrador Designado

DOUGLAS BRUM ALMEIDA



MUNICÍPIO DE CHIAPETTA - CEP:98760-000
COMARCA DE SANTO AUGUSTO
AVENIDA IPIRANGA, 1630, SALA 01, CENTRO - FONE: (55)37841603
REGISTRO DE TÍTULOS E DOCUMENTOS E PESSOAS JURÍDICAS

continuação da folha anterior, Registro nº 12

Helaine Correa (Alma) Agregado das Pelchas: Jonathan Kristianson
 Kuhn e agregado das Falas: Douglas Brum da Almeida,
 Magali Jonke, Daviane Louren, Inimada Artística, Cultural
 Ivonice Veronica Pitol, Re: Edite Pires Souto, Elizabetha
 Wechter, Conceira e Mauricio Lucas da Silva, Francisco Apolinário,
 Luiz Arthur Rodrigues, André Estade Lopes, Gibnei Parton Strada,
 Esportes: Valmir Rechimbak, Osomar Alves Cardias, Ademar
 Pedro Beth, Vanderli Strada fonda Cozina: Telaris Schmedeck,
 Oivaldo Alves Cardias, Altair Zavarcki, Ivonice Veronica Pitol,
 Carmen Schmedeck, Ana Henriete, Margia Fátima, Conselhe
 Roqueano e Douglas Wechter, Oivaldo Marcos da Silva, Altair
 Zavarcki, Jonathan Kuhn, Ademar Fay, Ricardo Fay, também foi
 aclamada e votada por unanimidade pelo presentes. Quarta
 pauta prestação de contas apresentadas pelo sr Jorge Saldo
 referente a dia 22 de agosto de 2008: de R\$ 8.602,30 oito mil
 seiscentos e dois reais com trinta centavos. Conquistado o nome
 de um membro dos esportes Oivaldo Marcos da Silva. Também
 agregado das pelchas Colomara Bectans e Flávia Fernanda Lourenco
 foi aprovada por unanimidade a prestação de contas apresentadas.
 Próxima pauta assuntos gerais, foi apresentado o dia da Chama
 pequena e dia 08 de setembro será em Corumbá Picado, também será
 o desfile de 07 de setembro para quem quiser participar se orga-
 nizar com antecedência, ficou decidido que será feito um
 buffet de almoço e não churrasco como antes para melhor
 organização. O membro da patronagem Douglas Almeida apresentou
 para os participantes uma proposta de homenagear a ex-prefeita
 Osomar Kuhn e o atual Edem Beth pelos relevantes serviços
 prestados ao CTG que ficou aprovada por unanimidade. Foi
 fornecido algumas datas de programação do CTG. Não houve mais
 nada a tratar assim encerra esta reunião, até que venha assinado
 por mim e os demais presentes Vanessa Baum, Adri de Fátima Olgipio
 dos Santos, Diego José, Sr. Wagner Schmedeck, Cláudia Schmedeck,
 André um de Sr. Edigonda da Silva Wechter, Roberto Passol
 Zaccari, WBSURTEL, Jay Luiz Frade, Gibnei A. Strada, Douglas Brum

continua na próxima folha
OFÍCIO DOS REGISTROS PÚBLICOS

Av. Ipiranga, 1630 - Sala 01 - Centro
CEP 98760-000 - Chiapetta - RS
Fone/Fax: (55) 3784-1603

Regis Francisco Eichhoff - Registrador Designado

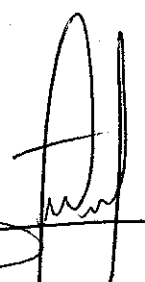

DOUGLAS BRUM ALMEIDA



MUNICÍPIO DE CHIAPETTA - CEP:98760-000
COMARCA DE SANTO AUGUSTO
AVENIDA IPIRANGA, 1630, SALA 01, CENTRO - FONE: (55)37841603
REGISTRO DE TÍTULOS E DOCUMENTOS E PESSOAS JURÍDICAS

continuação da folha anterior, Registro nº 12

6

Almeida, Lianise Jerônica Petal, Cleomara Bertone
Francis A. Stroda, Grazieli Daniela Stopiglia dos Santos
Elenice de S. S. dos Santos da Silva, Alina de Gilva
Gisela Custodi, Aneli Vanessa Koll, Hilário dos Santos
Alfonso dos Santos, Jairo Luiz dos Santos, Maria Izabel dos Santos

Ata nº 05 2018.

Aos vinte e dois dias do mês de setembro de 2018, reuniu-se na nome Entidade CRA Rembrandto Tio Tocantins, os membros da Diretoria 2018/2020 o responsável pela
Idar Sr. Douglas Brum Almeida juntamente a coordena
dora Cultural Reni Salate. Para também contando com
a presença da Patroa Ivoneia Urônica Petal e a nome
das copias Grazieli Stopiglia dos Santos para tratar de
assuntos referente a nova Quota de Pais e Primos 2018/2020
bem como proceder a nomeação dos novos Pais e Primos
colegiais, ficando assim constituída: 1ª Prímida Bone qui nha; 1ª
Valentina Petal Stroda; 1ª Prímida Dute de Soete; Cecília Pereira
dos Santos; 1ª Prímida Juvenil Bruna Petal Stroda; 1ª Prímida Fátima
e nepelha Lázaro Renato Cardinal Kessler; 1ª Prímida Fátima
Juan Adalberto dos Santos; 1ª Prímida Fátima Venúcio
da Silva Fractos. Nada mais havendo a constar levou a
presente Ata que vai por mim aprovada e demais paises
das Grazieli Daniela Stopiglia dos Santos Reni S.
P. Souto, Reni Salate, Reni dos Santos, Lianise J. Petal,
Luzia P. Stroda, Juan Adalberto dos Santos,
Lázaro R. Cardinal Kessler, Ivoneia de Silva Santos, Douglas
Brum Almeida

O referido é verdade e dou fé.

Chiapetta, 5 de abril de 2019.

DOUGLAS BRUM ALMEIDA
Registrador Substituto

OFÍCIO DOS REGISTROS PÚBLICOS
Av. Ipiranga, 1630 - Sala 01 - Centro
CEP 98760-000 - Chiapetta - RS
Fone/Fax: (55) 3784-1603
Regis Francisco Eickhoff - Registrador Designado

Emolumentos:
Total: RS 40,00 + RS 5,50 = RS 45,50
Certidão PJ (3 pgs): RS 26,70 (0570.03.1400001.00247 = RS 2,70)
Busca: RS 8,40 (0570.01.1400001.01195 = RS 1,40)
Processamento eletrônico: RS 4,90 (0570.01.1400001.01196 = RS 1,40)

 A consulta estará disponível em até 24h
no site do Tribunal de Justiça do RS
<http://go.tjrs.jus.br/selodigital/consulta>
Chave de autenticidade para consulta
098574 54 2019 00000018 95

Comprovante de Inscrição e de Situação Cadastral

Contribuinte,

Confira os dados de Identificação da Pessoa Jurídica e, se houver qualquer divergência, providencie junto à RFB a sua atualização cadastral.

A informação sobre o porte que consta neste comprovante é a declarada pelo contribuinte.

REPÚBLICA FEDERATIVA DO BRASIL			
CADASTRO NACIONAL DA PESSOA JURÍDICA			
NÚMERO DE INSCRIÇÃO 89.970.867/0001-83 MATRIZ	COMPROVANTE DE INSCRIÇÃO E DE SITUAÇÃO CADASTRAL	DATA DE ABERTURA 02/02/1988	
NOME EMPRESARIAL CENTRO DE TRADICOES GAUCHAS TIO LAUTERIO			
TÍTULO DO ESTABELECIMENTO (NOME DE FANTASIA) CTG TIO LAUTERIO		PORTE DEMAIS	
CÓDIGO E DESCRIÇÃO DA ATIVIDADE ECONÔMICA PRINCIPAL 93.12-3-00 - Clubes sociais, esportivos e similares			
CÓDIGO E DESCRIÇÃO DAS ATIVIDADES ECONÔMICAS SECUNDÁRIAS Não informada			
CÓDIGO E DESCRIÇÃO DA NATUREZA JURÍDICA 399-9 - Associação Privada			
LOGRADOURO R GETULIO VARGAS	NÚMERO S/N	COMPLEMENTO	
CEP 98.760-000	BAIRRO/DISTRITO	MUNICÍPIO CHIAPETTA	UF RS
ENDEREÇO ELETRÔNICO	TELEFONE		
ENTE FEDERATIVO RESPONSÁVEL (EFR) *****			
SITUAÇÃO CADASTRAL ATIVA	DATA DA SITUAÇÃO CADASTRAL 22/08/2007		
MOTIVO DE SITUAÇÃO CADASTRAL			
SITUAÇÃO ESPECIAL *****	DATA DA SITUAÇÃO ESPECIAL *****		

Aprovado pela Instrução Normativa RFB nº 1.634, de 06 de maio de 2016.

Emitido no dia 29/03/2019 às 16:14:17 (data e hora de Brasília).

Página: 1/1

[Consulta QSA / Capital Social](#)

[Voltar](#)

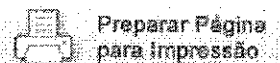

A RFB agradece a sua visita. Para informações sobre política de privacidade e uso, [clique aqui](#).
[Atualize sua página](#)



LEI MUNICIPAL Nº575/10, DE 16 DE AGOSTO DE 2010

"DECLARA DE UTILIDADE PÚBLICA O CENTRO DE TRADIÇÕES GAÚCHAS RELEMBRANDO TIO LAUTÉRIO, E DÁ OUTRAS PROVIDÊNCIAS".

OSMAR KUHN, Prefeito Municipal de Chiapetta, Estado do Rio Grande do Sul, no uso de suas atribuições legais,

Faz saber que a Câmara Municipal de Vereadores aprovou e eu sanciono e promulgo a seguinte lei:

Art. 1º - Fica declarado de Utilidade Pública o Centro de Tradições Gaúchas Relembrando Tio Lautério, entidade inscrita no Cadastro Geral de Contribuições do Ministério da Fazenda sob nº 89.970.867/0001-83, com sede na Rua Getúlio Vargas, nesta cidade de Chiapetta, através de sua Diretoria legalmente constituída.

Art. 2º - Revogadas as disposições em contrário, esta lei entrará em vigor na data de sua publicação,

GABINETE DO PREFEITO MUNICIPAL DE CHIAPETTA - RS,
EM 16 DE AGOSTO DE 2010.

Bel. Osmar Kuhn
Prefeito

Registre-se e publique-se

Lisandro Franco Pires
Secretário Municipal de Administração



MINISTÉRIO DA FAZENDA
Secretaria da Receita Federal do Brasil
Procuradoria-Geral da Fazenda Nacional

CERTIDÃO NEGATIVA DE DÉBITOS RELATIVOS AOS TRIBUTOS FEDERAIS E À DÍVIDA ATIVA DA UNIÃO

Nome: CENTRO DE TRADICOES GAUCHAS TIO LAUTERIO
CNPJ: 89.970.867/0001-83

Ressalvado o direito de a Fazenda Nacional cobrar e inscrever quaisquer dívidas de responsabilidade do sujeito passivo acima identificado que vierem a ser apuradas, é certificado que não constam pendências em seu nome, relativas a créditos tributários administrados pela Secretaria da Receita Federal do Brasil (RFB) e a inscrições em Dívida Ativa da União (DAU) junto à Procuradoria-Geral da Fazenda Nacional (PGFN).

Esta certidão é válida para o estabelecimento matriz e suas filiais e, no caso de ente federativo, para todos os órgãos e fundos públicos da administração direta a ele vinculados. Refere-se à situação do sujeito passivo no âmbito da RFB e da PGFN e abrange inclusive as contribuições sociais previstas nas alíneas 'a' a 'd' do parágrafo único do art. 11 da Lei nº 8.212, de 24 de julho de 1991.

A aceitação desta certidão está condicionada à verificação de sua autenticidade na Internet, nos endereços <<http://rfb.gov.br>> ou <<http://www.pgfn.gov.br>>.

Certidão emitida gratuitamente com base na Portaria Conjunta RFB/PGFN nº 1.751, de 2/10/2014.
Emitida às 19:55:31 do dia 20/03/2019 <hora e data de Brasília>.
Válida até 16/09/2019.

Código de controle da certidão: **D25E.79E8.E6E4.86A1**
Qualquer rasura ou emenda invalidará este documento.



Certificado de Regularidade do FGTS - CRF

Inscrição: 89970867/0001-83
Razão Social: CENTRO DE TRADICOES GAUCHAS TIO LAUTERIO
Nome Fantasia: CTG TIO LAUTERIO
Endereço: RUA GETULIO VARGAS S/N // CHIAPETTA / RS / 98760-000

A Caixa Econômica Federal, no uso da atribuição que lhe confere o Art. 7, da Lei 8.036, de 11 de maio de 1990, certifica que, nesta data, a empresa acima identificada encontra-se em situação regular perante o Fundo de Garantia do Tempo de Serviço - FGTS.

O presente Certificado não servirá de prova contra cobrança de quaisquer débitos referentes a contribuições e/ou encargos devidos, decorrentes das obrigações com o FGTS.

Validade: 14/03/2019 a 12/04/2019

Certificação Número: 2019031402345946719563

Informação obtida em 29/03/2019, às 16:25:36.

A utilização deste Certificado para os fins previstos em Lei está condicionada à verificação de autenticidade no site da Caixa:
www.caixa.gov.br

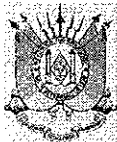

ESTADO DO RIO GRANDE DO SUL
SECRETARIA DA FAZENDA
RECEITA ESTADUAL

Certidão de Situação Fiscal nº **0013185585**

Identificação do titular da certidão:

CNPJ: **89.970.867/0001-83**

Certificamos que, aos **29** dias do mês de **MARÇO** do ano de **2019**, revendo os bancos de dados da Secretaria da Fazenda, o titular acima enquadra-se na seguinte situação:

CERTIDAO NEGATIVA

Observações: Nada Consta

O nome do titular do CPF/CNPJ não consta nos bancos de dados da Secretaria da Fazenda. Se necessário, solicite documento de identificação.

Esta certidão **NÃO É VÁLIDA** para comprovar;

a) a quitação de tributos devidos mensalmente e declarados na Declaração Anual de Simples Nacional (DASN) e no Programa Gerador do Documento de Arrecadação do Simples Nacional (PGDAS-D) pelos contribuintes optantes pelo Simples Nacional;

b) em procedimento judicial e extrajudicial de inventário, de arrolamento, de separação, de divórcio e de dissolução de união estável, a quitação de ITCD, Taxa Judiciária e ITBI, nas hipóteses em que este imposto seja de competência estadual (Lei nº 7.608/81).

No caso de doação, a Certidão de Quitação do ITCD deve acompanhar a Certidão de Situação Fiscal.

Esta certidão constitui-se em meio de prova da inexistência, em nome do interessado, de débitos ou pendências relacionados na Instrução Normativa nº 45/98, Título IV, Capítulo V, 1.1.

A presente certidão não elide o direito de a Fazenda do Estado do Rio Grande do Sul proceder a posteriores verificações e vir a cobrar, a qualquer tempo, crédito que seja assim apurado.

Esta certidão é válida até 27/5/2019.

Certidão expedida gratuitamente e com base na IN/DRP nº 45/98, Título IV, Capítulo V.

Autenticação: **0022811557**

A autenticidade deste documento deverá ser confirmada em <https://www.sefaz.rs.gov.br>.

CERTIDÃO NEGATIVA

NOME / RAZÃO SOCIAL

CENTRO DE TRADIÇÕES GAÚCHAS TIO LAUTÉRIO - CNPJ 89.970.867/0001-83

AVISO

SEM DÉBITOS PENDENTES ATÉ A PRESENTE DATA: 05/04/2019

COMPROVAÇÃO JUNTO A

FINALIDADE

PARA FINS DE QUE DELA SE FIZER NECESSÁRIO

CERTIFICAMOS QUE ATÉ A PRESENTE DATA NÃO CONSTA DÉBITO
TRIBUTÁRIO RELATIVO A(S) INSCRIÇÃO(ÕES) ABAIXO CARACTERIZADA(S).

INSCRIÇÃO	ENDEREÇO / LOCALIZAÇÃO	NÚMERO	BLOCO	APTO
717	RUA PRES. GETULIO VARGAS, 856	856		
401	RUA PRES. GETULIO VARGAS, 856	856		

MUNICÍPIO DE
CHIAPETTA-RS

05 ABR 2019

Chiapetta(RS), 5 de Abril de 2019.

Anieli Vanessa Kalb
ANIELI VANESSA KALB

SETOR
TRIBUTÁRIO



PODER JUDICIÁRIO
JUSTIÇA DO TRABALHO

CERTIDÃO NEGATIVA DE DÉBITOS TRABALHISTAS

Nome: CENTRO DE TRADICOES GAUCHAS TIO LAUTERIO (MATRIZ E FILIAIS)
CNPJ: 89.970.867/0001-83
Certidão nº: 170088466/2019
Expedição: 29/03/2019, às 16:28:08
Validade: 24/09/2019 - 180 (cento e oitenta) dias, contados da data de sua expedição.

Certifica-se que **CENTRO DE TRADICOES GAUCHAS TIO LAUTERIO (MATRIZ E FILIAIS)**, inscrito(a) no CNPJ sob o nº **89.970.867/0001-83**, **NÃO CONSTA** do Banco Nacional de Devedores Trabalhistas.

Certidão emitida com base no art. 642-A da Consolidação das Leis do Trabalho, acrescentado pela Lei nº 12.440, de 7 de julho de 2011, e na Resolução Administrativa nº 1470/2011 do Tribunal Superior do Trabalho, de 24 de agosto de 2011.

Os dados constantes desta Certidão são de responsabilidade dos Tribunais do Trabalho e estão atualizados até 2 (dois) dias anteriores à data da sua expedição.

No caso de pessoa jurídica, a Certidão atesta a empresa em relação a todos os seus estabelecimentos, agências ou filiais.

A aceitação desta certidão condiciona-se à verificação de sua autenticidade no portal do Tribunal Superior do Trabalho na Internet (<http://www.tst.jus.br>).

Certidão emitida gratuitamente.

INFORMAÇÃO IMPORTANTE

Do Banco Nacional de Devedores Trabalhistas constam os dados necessários à identificação das pessoas naturais e jurídicas inadimplentes perante a Justiça do Trabalho quanto às obrigações estabelecidas em sentença condenatória transitada em julgado ou em acordos judiciais trabalhistas, inclusive no concernente aos recolhimentos previdenciários, a honorários, a custas, a emolumentos ou a recolhimentos determinados em lei; ou decorrentes de execução de acordos firmados perante o Ministério Público do Trabalho ou Comissão de Conciliação Prévia.



Prefeitura Municipal de Chiapetta
Terra da Produtividade
ADM - 2017-2020

**ESTADO DO RIO GRANDE DO SUL
MUNICÍPIO DE CHIAPETTA**

ALVARÁ SANITÁRIO

Alvará nº

047/2017

Inscrição Municipal nº

603

Prefeitura Municipal de Chiapetta/RS, de conformidade com as disposições da Legislação Fiscal em vigor, concede Licença sanitária para funcionamento do contribuinte abaixo identificado.

Nome, Firma ou Razão Social:

- CENTRO DE TRADIÇÕES GAÚCHAS TIO LAUTERIO

Localização:

- RUA GETULIO VARGAS, 856, CHIAPETTA/RS.

Ramo de Atividade:

- CLUBES SOCIAIS, ESPORTIVOS E SIMILARES.

Chiapetta/RS, 26 de Dezembro de 2017.

Catiano A. Sima

Catiano Adriano Sima

Inspetor Tributário

O presente
Alvará só
manterá
a validade
se estiver
acompanhado
do comprovante
de pagamento.



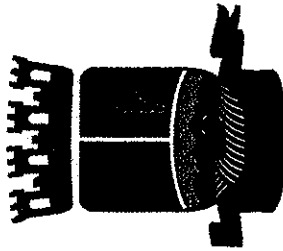

tema da Produtividade
Administração - 2017-2020

ESTADO DO RIO GRANDE DO SUL PREFEITURA MUNICIPAL DE CHIAPETTA ALVARÁ DE LICENÇA

vará nº: 047/2017

scr. Estadual:

Inscrição Municipal nº 603

CPF ou CNPJ: 89.970.867/0001-83

O Prefeito Municipal de Chiapetta/RS, de conformidade com as disposições da Legislação Fiscal em vigor, concede Licença para funcionamento do contribuinte abaixo identificado

nome, firma ou Razão Social:

CENTRO DE TRADIÇÕES GAÚCHAS TIO LAUTERIO

localização:

RUA GETILIO VARGAS, 856, CHIAPETTA/RS.

tipo de Atividade:

- CLUBES SOCIAIS, ESPORTIVOS E SIMILARES.

O presente Alvará só manterá a validade acompanhado do comprovante de pagamento

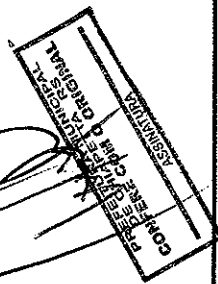

Irineu Luiz dos Santos

Secretário da Fazenda

Chiapetta/RS, 26 de Dezembro de 2017

Eder Luis Both

Prefeito Municipal

**C T G TIO LAUTERIO
R VALENTIN BACKES, 856
CENTRO
98760-000 CHIAPETTA/RS**

Nota Fiscal
Conta de Energia Elétrica
Nº 025923844 Série U
Data de Emissão: 12/02/2019
Data de Apresentação: 15/02/2019
Pág: 01 de 01
Conta Contrato Nº 910000107349
Leitura Próximo Mês: 14/03/2019

Lote Roteiro de Leitura Nº. Medidor PN Reservado ao Fisco
08 CHTBU001-00000636 6255610 800003152 8C5B.4896.0EC0.650B.CDBA.827E.61EF.020E

PREZADO(A) CLIENTE

Mantenha seus dados sempre atualizados, alguns itens determinam a tarifa e tributação de sua fatura de energia elétrica. Solicite os serviços disponíveis em nosso site com rapidez e segurança e reserve mais tempo para você em seu dia-a-dia. Mais informações acesse o endereço que consta no verso de sua conta.

DADOS DA UNIDADE CONSUMIDORA

C T G TIO LAUTERIO
R VALENTIN BACKES, 856
CENTRO
98760-000 - CHIAPETTA/RS

CNPJ 89.970.867/0001-83
INSC. EST: ISENTO
CLASSIFICAÇÃO: Convencional B3 Comercial Outros Serviços Atividades Trifásico 220 / 127 V

ATENIMENTO	PN	SEU CÓDIGO	CONTA MÊS	VENCIMENTO	TOTAL A PAGAR
0800 970 0900 www.rge-rs.com.br	800003152	3082082009	FEV/2019	06/03/2019	434,61

DISCRIMINAÇÃO DA OPERAÇÃO - RESERVADO AO FISCO

Cod.	Descrição da Operação	Mês Ref.	Quant. Faturada	Unid. Med.	Tarifa com Tributos	Valor Total Operação	Base Cálculo ICMS	Alta ICMS%	ICMS	Base Cálculo PIS/COFINS	PIS 0,93%	COFINS 4,38%	Bandeiras Tarifárias
115	Nº 906052228345												
0805	Consumo Uso Sistema (KWh)-TUSD	FEV/19	480.000	KWh	0.40964584	196,83	196,83	30,00	58,99	196,83	1,83	8,61	Verde
0601	Consumo Bandeira Verde - TE	FEV/19	480.000	KWh	0.405889584	194,83	194,83	30,00	58,45	194,83	1,81	8,53	17 Dias
0804	Juros de Mora	DEZ/18				4,70							Verde
0805	Multa por Atraso Pgto	DEZ/18				10,57							12 Dias
0805	Atualização Monetária	DEZ/18				0,03							
	Total Distribuidora					409,75							
	DÉBITOS DE OUTROS SERVIÇOS												
0807	Contrib. Custeio IP-CIP Municipal	FEV/19				27,85							

Total Consolidado

HISTÓRICO DE CONSUMO		KWh	Dias	TARIFA ANEEL		EQUIPAMENTOS DE MEDIÇÃO / DATAS DE LEITURAS								
2019	FEV	480	29	Consumo	1150	IL	Nº	Energia	Leitura	Leitura	Fator	Consumo	Taxa de Perda	Leitura
	JAN	364	31	Consumo kWh	0,26590000	0,26259000	6255610	Ativa	81740	81260	1,00	480	[%]	14/03/2019
2018	DEZ	647	31											
	NOV	870	29											
	OUT	681	32											
	SET	508	31											
	AGO	343	32											
	JUL	288	29											
	JUN	232	30											
	MAI	379	32											
	ABR	310	29											
	MAR	389	30											
	FEV	388	31											

INDICADORES DE CONTINUIDADE DE FORNECIMENTO DE ENERGIA

Para consulta dos indicadores acesse nosso site www.rge-rs.com.br

INFORMAÇÕES SOBRE A FATURA

Conforme Art. 172, § 2º da Resol 414/2010 da Aneel, sua instalação estará sujeita a suspensão de fornecimento até 90 (noventa) dias corridos, contados da data do documento mais antigo vencido e não pago sucessivamente. Informações dos débitos mais antigos. Vencimento Valor

04/02/2019 R\$ 354,04

AVISO IMPORTANTE

CONSTA DÉBITO: 1 DOCTO(S)
04/02/19 R\$ 354,04

REGULARIZE ATÉ 02/03/2019, PARA EVITAR A SUSPENSÃO DO FORNECIMENTO.

APÓS A SUSPENSÃO COBRAREMOS O CONSUMO REGISTRADO E PODERÁ OCORRER A RESCISÃO DO CONTRATO APÓS 2 MESES-ART 99 E 70-RESOL 414/10. DOCTO(S) VENCIDOS PODEM SER INDICADOS AOS ÓRGÃOS DE PROT. CRÉDITO. CASO POSSUA COBRANÇA DE TERCEIROS NA CONTA É POSSÍVEL REFATURAR SEM O REFERIDO VALOR.



Uma empresa CPFL Energia

Nota Fiscal
Conta de Energia
Nº 025923844 Série U

CódDébAut-Banco
910000107349

Total a Pagar (R\$)
434,61

Data de Vencimento
06/03/2019

Essa conta poderá ser paga no credenciado mais perto de você. Confira a lista completa no site www.rge-rs.com.br

LOJA TAINA RUA THEODOMIRO DE SOUZA 298 - CENTRO
MOVILAR AV IPIRANGA 1364 - CENTRO
LOJAO SEGREGDO RUA NAPOLEAO MOREIRA BUENO 01 - CENTRO

Autenticação Mecânica

83630000046 346100863015 121663352098 100001073491



LEI Nº 7.116 DE 29/08/83

ASSINATURA DO DIRETOR

152881 / 152881

2 VIA

485.621.730-53

CID

MATRICULA: 102004 01 55 1965 1 00020 121 0012091 43

C NASC INHACORA RS

INHACORA RS

VALDECI THEREZINHA STRADA

SILVIO STRADA

JOANIR ALOISIO STRADA

18/10/1965

15/01/2018

2035375639

VALIDA EM TODO O TERRITÓRIO NACIONAL

CARTEIRA DE IDENTIDADE

ASSINATURA DO TITULAR

JOANIR A STRADA

Foto

Polígono Direito

IMPRESSÃO DIGITAL

SECRETARIA DA SEGURANÇA PÚBLICA

INSTITUTO GERAL DE PERÍCIAS

DEPARTAMENTO DE IDENTIFICAÇÃO

RIO GRANDE DO SUL

REPÚBLICA FEDERATIVA DO BRASIL

TABELIONATO DE NOTAS

Debi Chiana Beatriz Djal Pias

Plano de Notas

Rua Coronel Raul de Oliveira, nº 543 - Centro

RS - Tel: (51) 3784-1403

TABELIONATO DE NOTAS DE CHIAPETTA-RS

RUA CORONEL RAUL DE OLIVEIRA, 543, CENTRO, FONE

55-3784-1403

AUTENTICAÇÃO

AUTENTICO a presente cópia reprográfica extralda nestas notas, a qual confere com o original, do que dou fe.

Chiapetta, 05 de abril de 2019

Debora Lurdes da Cruz - Substituta

Emol.: R\$ 4,90 + Selo digital: R\$ 1,40 - 0574.01 1900001.00661

Debora Lurdes da Cruz

SUBSTITUTA DA TABELIA

JOANIR ALOISIO STRADA
AV IPIRANGA, 941
CENTRO
98760-000 CHIAPETTA/RS

Nota Fiscal
 Conta de Energia Elétrica
 Nº 028793440 Série U
 Data de Emissão: 14/03/2019
 Data de Apresentação: 19/03/2019
 Pág: 01 de 01
 Conta Contrato Nº 910018777087
 Leitura Próximo Mês: 11/04/2019
 Endereço Alternativo

Lote Roteiro de Leitura Nº. Medidor PN
 08 CHTBU001-00000029 1834609 801115110

Reservado ao Fisco
 0C5A.EFC3.CAC0.AC0C.3AB0.DE13.CCFA.915E

PREZADO(A) CLIENTE

Mantenha seus dados sempre atualizados, alguns itens determinam a tarifa e tributação de sua fatura de energia elétrica. Solicite os serviços disponíveis em nosso site com rapidez e segurança e reserve mais tempo para você em seu dia-a-dia. Mais informações acesse o endereço que consta no verso de sua conta.

DADOS DA UNIDADE CONSUMIDORA

JOANIR ALOISIO STRADA
 TR WILIBALDO FRIEDERICH, 57
 CENTRO
 98760-000 - CHIAPETTA/RS

CPF 465.621.730-53
 CLASSIFICAÇÃO: Convencional B1 Residencial - Trifásico 220 / 127 V

ATENDIMENTO	PN	SEU CÓDIGO	CONTA MÊS	VENCIMENTO	TOTAL A PAGAR
0800 970 0900 www.rge-rs.com.br	801115110	4001745285	MAR/2019	26/03/2019	85,85

DISCRIMINAÇÃO DA OPERAÇÃO - RESERVADO AO FISCO

Cod.	Descrição da Operação	Mês Ref.	Quant. Faturada	Unid. Med.	Tarifa com Tributos	Valor Total Operação	Base Cálculo ICMS	Aliq. ICMS%	ICMS	Base Cálculo PIS/COFINS	PIS 0,89%	COFINS 4,14%	Bandeiras Tarifárias
115	Nº 903502371898												
0605	Custo Disp Uso Sistema - TUSD	MAR/19	100,000	kWh	0,40790000	40,79	40,79	30,00	12,24	40,79	0,36	1,69	Verde
0901	Disp Sistema Band Verde-TE	MAR/19	100,000	kWh	0,40400000	40,40	40,40	30,00	12,12	40,40	0,36	1,67	18 Dias Verde
	Total Distribuidora					81,19							14 Dias Verde
	DEBITOS DE OUTROS SERVIÇOS												
0807	Contrib. Custeio IP-CIP Municipal	MAR/19				5,27							
	CRÉDITOS / DEVOLUÇÕES												
0899	Ressarcimento FIC Mensal	JAN/19				0,81							

Total Consolidado 85,85 81,19 24,28 81,19 0,72 5,38

HISTÓRICO DE CONSUMO			TARIFA ANEEL		EQUIPAMENTOS DE MEDIÇÃO / DATAS DE LEITURAS						
Mês	kWh	Dias	Consumo kWh	TE	Nº Energia	Leitura	Leitura	Fator	Consumo	Taxa de Perda	Leitura
2019 MAR	78	30	Consumo kWh	0,26500000	30692088	14/03/2019	12/02/2019	1,00	78	[%]	11/04/2019
FEV	43	29		0,26250000							
JAN	60	31									
2018 DEZ	75	31									
NOV	58	29									
OUT	63	32									
SET	58	31									
AGO	66	32									
JUL	90	28									
JUN	146	30									
MAI	186	32									
ABR	62	28									
MAR	63	30									

INDICADORES DE CONTINUIDADE DE FORNECIMENTO DE ENERGIA
 Para consulta dos indicadores acesse nosso site www.rge-rs.com.br

INFORMAÇÕES SOBRE A FATURA

Considerar quitada se efetuado débito em conta corrente.
 Caso não ocorra o débito utilize esta conta para pagamento.

AVISO IMPORTANTE

Fine3071 - 10/01/18



Nota Fiscal DEBITO AUTOMÁTICO Cód. Débito-Banco Total a Pagar (R\$) Data de Vencimento
 Conta de Energia BANCO 748 AGÊNCIA 0361 910018777087 85,85 26/03/2019
 Nº 028793440 Série U

Essa conta poderá ser paga no credenciado mais perto de você. Confira a lista completa no site www.rge-rs.com.br

LOJA TAINA	RUA THEODOMIRO DE SOUZA 298 - CENTRO
MOVILAR	AV IPIRANGA 1364 - CENTRO
LOJAO SEGREDO	RUA NAPOLEAO MOREIRA BUENO 01 - CENTRO

836000000007 858500863007 532156406094 100187770878



Autenticação Mecânica

